



เงินสวัสดิการแก่สมาชิกผู้สูงอายุ

เพื่อเป็นสวัสดิการให้แก่สมาชิกที่มีอายุครบ 60 ปีขึ้นไป และเป็นสมาชิกโดยต่อเนื่อง 25 ปีขึ้นไป



HAPPY BIRTHDAY

สหกรณ์จะจ่ายเงินสวัสดิการแก่สมาชิกผู้สูงอายุ เริ่มต้นปีละ 1,200 บาท โดยสมาชิกจะได้รับสิทธิ์ทุกเดือนเกิด

สอ.ปตท. ตรวจสอบสิทธิ์ และสถานภาพของสมาชิกผู้มีสิทธิ์ได้รับเงินสวัสดิการแก่สมาชิกสูงอายุโดยดำเนินการ โอนเงินเข้าบัญชีธนาคารของสมาชิก

โดยมีหลักเกณฑ์ดังนี้

- สมาชิกต้องมีอายุครบ 60 ปี
 - ต้องเป็นสมาชิกสหกรณ์ต่อเนื่อง 25 ปี ขึ้นไป
- อายุ 60 - 70 ปี ได้เงินสวัสดิการ ปีละ 1,200 บาท
อายุ 71 - 80 ปี ได้เงินสวัสดิการ ปีละ 1,500 บาท
อายุ 81 - 90 ปี ได้เงินสวัสดิการ ปีละ 1,800 บาท
อายุ 91 ปีขึ้นไป ได้เงินสวัสดิการ ปีละ 2,500 บาท



ปรับลดอัตราดอกเบี้ยเงินกู้แก่สมาชิก 2

เบอร์มือถือสหกรณ์ 3

ยื่นสำเนาบัตรประชาชน เมื่อ กู้ หรือ คำประกัน 4

ผลการดำเนินงาน 5

อัตราดอกเบี้ยเงินฝากและเงินกู้ 8

ระเบียบสหกรณ์ว่าด้วยหุ้น 9

ทุนสวัสดิการสมาชิก 10

เงินรอตรวจสอบ 12

ปรับลดอัตราดอกเบี้ยเงินให้กู้แก่สมาชิก

มีผลตั้งแต่วันที่ 1 มีนาคม พ.ศ. 2567 เป็นต้นไป
 โดยมีผลทั้งเงินกู้สัญญาปัจจุบัน และสัญญาใหม่ ดังนี้

ที่	ประเภทเงินให้กู้แก่สมาชิก	อัตราดอกเบี้ยเดิม (%)	ลดลง (%)	อัตราดอกเบี้ยใหม่ (%)
1	เงินกู้สามัญเกินทุนเรือนหุ้น (สค.)	5.50	0.75	4.75
2	เงินกู้สามัญไม่เกินทุนเรือนหุ้น (สห.)	5.50	0.85	4.65
3	เงินกู้สามัญไม่เกินร้อยละ 90 ทุนเรือนหุ้น สำหรับผู้เกษียณ (สพ.)	5.50	0.85	4.65
4	เงินกู้สามัญไม่เกินร้อยละ 90 ของเงินฝาก (สฟ.)	5.50	0.85	4.65
5	เงินกู้พิเศษเพื่อการเคหะ (พอ.)	5.00	0.30	4.70
6	เงินกู้ฉุกเฉิน (จจ.)	5.50	0.85	4.65
7	เงินกู้ฉุกเฉิน ไม่เฉลี่ยคืน (จม.)	5.25	0.60	4.65
8	เงินกู้สามัญปกติ (สป.)	5.75	1.00	4.75
9	เงินกู้สามัญเอนกประสงค์ (สอ.)	4.75	0.10	4.65
10	เงินกู้พิเศษเพื่อการเคหะสงเคราะห์ (พค.)	4.75	0.05	4.70
11	เงินกู้สามัญไม่เกินร้อยละ 90 ของหุ้น/เงินฝาก (พม. / พฟ.)	4.75	0.10	4.65
12	เงินกู้สามัญไม่เกินร้อยละ 90 ของหุ้น/เงินฝาก เฉพาะดอกเบี้ย (พด. / ฟด.)	5.25	0.55	4.70
13	เงินกู้สามัญเพื่อซื้อหุ้นตามสิทธิที่ได้รับจัดสรร (พว.)	4.75	0.10	4.65

หมายเหตุ : ปัจจุบัน เงินให้กู้แก่สมาชิก ตามตารางประเภทที่ 7 - 13 ไม่มีให้บริการแล้ว

ติดต่อสอบถาม : คุณอติกนต์, คุณอรจิรา
 โทร. 0-2537-1494-5



PTTSC News

สหกรณ์ออมทรัพย์ ปตท. จำกัด

www.pttsc.com
pttsc@pttplc.com
PTTSC Channel

ข่าวประจำเดือน เมษายน 2567

เบอร์มือถือ สหกรณ์ออมทรัพย์ ปตท. จำกัด

ติดต่อ สอ.ปตท.
นอกเหนือจากเบอร์โทร
สำนักงาน 3 เบอร์ดังนี้



065-238-5336
เบอร์ฝ่ายสืบเชื้อ



065-924-3326
เบอร์ฝ่ายการเงิน



064-146-9143
เบอร์ฝ่ายสมาชิกสัมพันธ์

สอ.ปตท. ไม่มีนโยบาย ส่ง SMS แบนลิ่งก์





เซ็นสำเนาบัตรประชาชน / บัตรพนักงาน / อื่นๆ

เมื่อ "กู้เงิน" หรือ "ค้ำประกัน"

***สำหรับผู้กู้ ผู้ค้ำ และพยาน**



1. ถ่ายสำเนา เฉพาะหน้าบัตรประชาชน ไม่ต้องถ่ายหลังบัตรฯ

2. ถ่ายสำเนาให้ เห็นใบหน้าชัดเจน

3. ซัดคร่อม 2 เส้นบนสำเนาบัตร

และเขียนว่า

"ใช้สำหรับทำธุรกรรมกับ สอ. ปตท. เท่านั้น"

ด้วยปากกาน้ำเงิน

4. เขียน "สำเนาถูกต้อง"

พร้อมลงลายเซ็น และวงเล็บ ชื่อ-นามสกุล

ใต้ลายเซ็นด้วยปากกาน้ำเงินเท่านั้น



ผลการดำเนินงาน

ไตรมาส 1/2566 ไตรมาส 1/2567 เพิ่มขึ้น / (ลดลง)

จำนวนสมาชิก (คน)	15,752	16,264	512.00
หน่วย : ล้านบาท			
1. สินทรัพย์รวม	50,465.11	52,763.97	2,298.86
1.1 เงินให้กู้แก่สมาชิก	5,205.50	5,307.27	101.77
1.2 เงินลงทุน	44,845.29	47,033.75	2,188.46
1.2.1 เงินสด / เงินฝากธนาคาร	421.56	948.99	527.43
1.2.2 เงินฝาก ชสอ. / ชสกท.	2,200.00	3,200.00	1,000.00
1.2.3 เงินลงทุนระยะสั้นและยาว	42,223.73	42,884.76	661.03
1.3 สินทรัพย์อื่น	414.31	422.95	8.64
2. หนี้สินรวม	43,368.61	44,946.70	1,578.09
2.1 เงินรับฝากจากสมาชิก	36,000.81	36,109.14	108.33
2.2 เงินกู้ยืมระยะสั้น/หนี้สินอื่น	7,367.80	8,837.56	1,469.76
3. ทุนของสหกรณ์	7,096.50	7,817.26	720.76
3.1 ทุนเรือนหุ้น	6,441.39	6,902.47	461.08
3.2 ทุนสำรอง	594.14	660.11	65.97
3.3 ทุนสะสมและอื่นๆ	32.07	149.29	117.22
3.4 กำไร(ขาดทุน)จากเงินลงทุนที่ยังไม่เกิดขึ้น	(117.82)	(70.80)	47.02
3.6 กำไรสุทธิ	146.73	176.19	29.46
4. รายได้	465.69	485.67	19.98
4.1 ดอกเบี้ยรับจากเงินให้กู้แก่สมาชิก	68.85	67.82	(1.03)
4.2 ผลตอบแทนจากเงินลงทุน	376.66	392.99	16.33
4.3 ดอกเบี้ยรับจากเงินฝาก / ธนาคาร/ชสอ.	19.55	24.47	4.92
4.4 รายได้อื่น	0.62	0.38	(0.24)
5. ค่าใช้จ่าย	318.95	309.48	(9.47)
5.1 ดอกเบี้ยจ่าย	271.76	262.55	(9.21)
5.2 ค่าใช้จ่ายในการบริหาร	47.19	46.93	(0.26)



ผลการดำเนินงาน



เปรียบเทียบรายได้-รายจ่าย ปี 2567

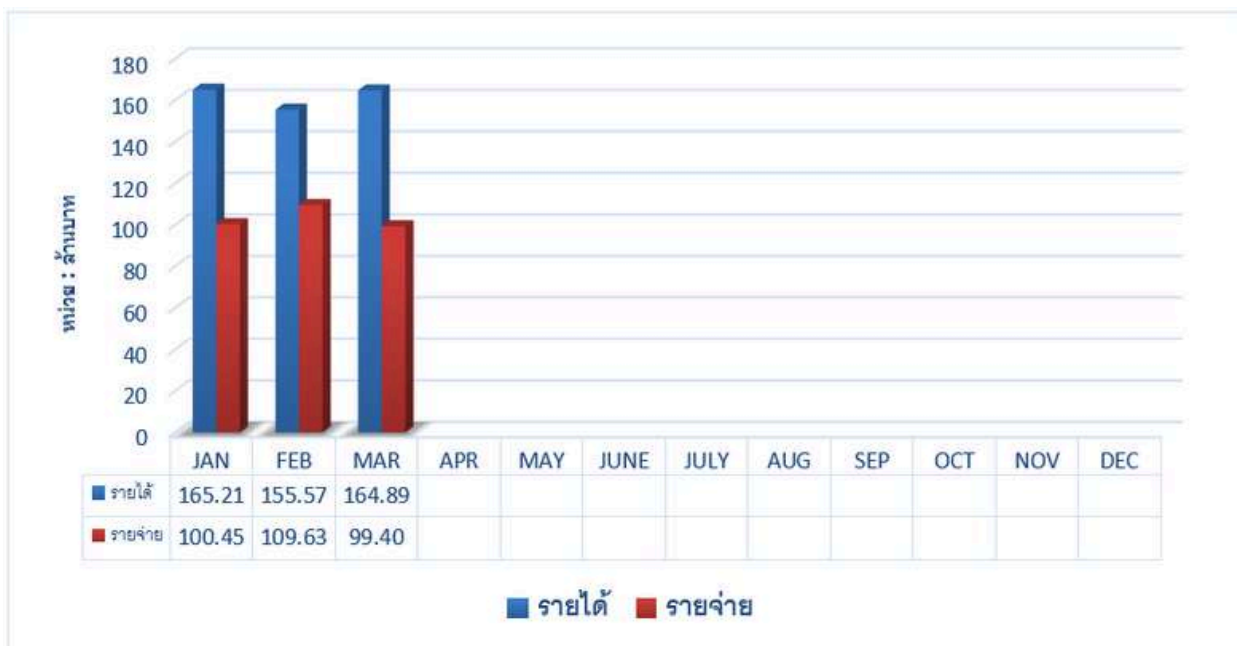



ผลการดำเนินงาน

กำไร (ขาดทุน) สะสม ปี 2566 เปรียบเทียบกับปี 2567

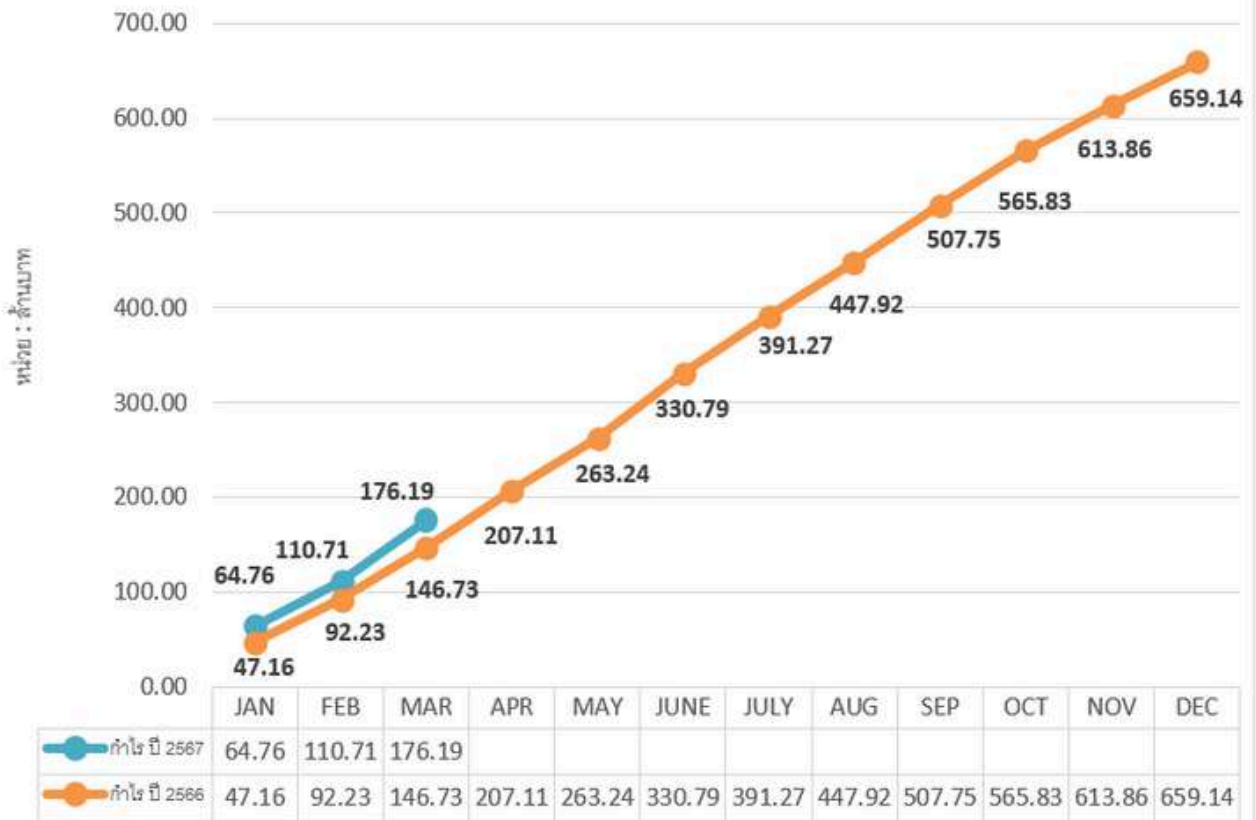



อัตราดอกเบี้ยเงินฝากและเงินกู้

ดอกเบี้ยเงินฝาก มีผลตั้งแต่ 1 กรกฎาคม 2566 เป็นต้นไป

ประเภทเงินฝาก			อัตราดอกเบี้ยต่อปี		
			*ไม่เสียภาษี	ทบต้นต่อปี	**เทียบเท่าเงินฝากประจำ
ออมทรัพย์พิเศษเกษียณสุขใจ	จ่ายดอกเบี้ยทุกสิ้นเดือน	ฝากขั้นต่ำ 100,000 บาท ไม่เกิน 3,000,000 บาท	2.25%	-	2.65%
ออมทรัพย์อ่อนนุชประสงค์	จ่ายดอกเบี้ยทุกสิ้นปี	ฝากขั้นต่ำ 50,000 บาท	1.25%	1.26%	1.47%
ออมทรัพย์ระยะสั้น	จ่ายดอกเบี้ยเมื่อครบกำหนด	ฝากขั้นต่ำ 100,000 บาท	1.75%	1.76%	2.06%
ออมทรัพย์พิเศษ	คำนวณดอกเบี้ยทบต้นทุกเดือน	ฝากขั้นต่ำ 50,000 บาท	2.00%	2.02%	2.35%
ประจำสินทรัพย์ 24 เดือน	จ่าย ดอกเบี้ยเมื่อครบกำหนด	ฝากขั้นต่ำ 1,000 – 25,000 บาทต่อเดือน	***3.00%	3.03%	3.53%
ออมทรัพย์เพิ่มสุข 1	จ่าย ดบ. ม.ค. และ ก.ค.	ฝากขั้นต่ำ 1 ล้านบาท	2.25%	2.26%	2.65%
ออมทรัพย์เพิ่มสุข 2	จ่าย ดบ. ม.ค. และ ก.ค.	ฝากขั้นต่ำ 1 ล้านบาท	2.50%	2.51%	2.94%
ออมทรัพย์พิเศษ (มากกว่า 1 ล้านบาท)	คำนวณ ดบ. ทบต้นทุกเดือน หรือจ่าย ดบ. ทุกสิ้นเดือน	ฝากขั้นต่ำ 1 ล้านบาท	2.20%	2.22%	2.59%
ออมทรัพย์พิเศษ ระยะยาว	คำนวณดอกเบี้ยทบต้นทุกเดือน	ฝากขั้นต่ำ 50,000 บาท	2.30%	2.32%	2.71%

หมายเหตุ

* เงินฝากทุกประเภทได้รับการยกเว้นภาษี ** เมื่อเทียบกับอัตราดอกเบี้ยเงินฝากประจำก่อนหักภาษี

*** เงินฝากสินทรัพย์ต้องฝากให้ครบกำหนด จึงจะได้รับการยกเว้นภาษี

💰 กดเปิดบัญชี กดฝากเพิ่ม

เงินกู้สัญญาปัจจุบันมีผลตั้งแต่วันที่ 1 มีนาคม พ.ศ. 2567 เป็นต้นไป

ที่	ประเภทเงินให้กู้แก่สมาชิก	อัตราดอกเบี้ย (%)
1	เงินกู้สามัญเกินทุนเรือนหุ้น (สค.)	4.75
2	เงินกู้สามัญไม่เกินทุนเรือนหุ้น (สห.)	4.65
3	เงินกู้สามัญไม่เกินร้อยละ 90 ทุนเรือนหุ้น สำหรับผู้เกษียณ (สพ.)	4.65
4	เงินกู้สามัญไม่เกินร้อยละ 90 ของเงินฝาก (สฟ.)	4.65
5	เงินกู้พิเศษเพื่อการเคหะ (พอ.)	4.70
6	เงินกู้ฉุกเฉิน (จจ.)	4.65



ระเบียบสหกรณ์ว่าด้วยทุนเรือนหุ้น

ระเบียบสหกรณ์ออมทรัพย์ ปตท. จำกัด ว่าด้วยหุ้น พ.ศ. 2567
 อาศัยอำนาจตามความในข้อบังคับของสหกรณ์ ข้อ 5 ข้อ 59 (17) และข้อ 95 (12)
 ที่ประชุมคณะกรรมการดำเนินการชุดที่ 43 ครั้งที่ 12/2566 เมื่อวันที่ 25 ธันวาคม 2566
 ได้กำหนดระเบียบว่าด้วย หุ้น พ.ศ. 2567 ดังต่อไปนี้

ระเบียบนี้เรียกว่า “ระเบียบสหกรณ์ออมทรัพย์ ปตท. จำกัด ว่าด้วยหุ้น พ.ศ. 2567”

ระเบียบนี้ให้ใช้บังคับตั้งแต่วันที่ 3 มกราคม 2567 เป็นต้นไป

ให้ยกเลิกความในระเบียบสหกรณ์ออมทรัพย์ ปตท. จำกัด ว่าด้วยหุ้น พ.ศ. 2550 และแก้ไขเพิ่มเติมทุกฉบับก่อนหน้า บสรดระเบียบ ประกาศ คำสั่ง มติ หรือข้อตกลงอื่นใดซึ่งขัดหรือแย้งกับระเบียบนี้ ให้ใช้ระเบียบนี้แทน

สมาชิกทุกคนต้องชำระค่าหุ้นเป็นรายเดือน ตั้งแต่เดือนแรกที่เข้าเป็นสมาชิกตามอัตราส่วนของจำนวนเงินได้รายเดือนของสมาชิก ดังต่อไปนี้

เงินเดือน (บาท)	จำนวนหุ้นที่ต้องถือรายเดือน (บาท)
ไม่เกิน 15,000	ไม่เกิน 2,000
เกินกว่า 15,000 ถึง 20,000	ไม่เกิน 2,200
เกินกว่า 20,000 ถึง 25,000	ไม่เกิน 2,400
เกินกว่า 25,000 ถึง 30,000	ไม่เกิน 2,600
เกินกว่า 30,000 ถึง 35,000	ไม่เกิน 2,800
เกินกว่า 35,000 ถึง 40,000	ไม่เกิน 3,000
เกินกว่า 40,000 ถึง 50,000	ไม่เกิน 3,200
เกินกว่า 50,000 ถึง 60,000	ไม่เกิน 3,400
เกินกว่า 60,000 ถึง 70,000	ไม่เกิน 3,600
เกินกว่า 70,000 ถึง 80,000	ไม่เกิน 3,800
เกินกว่า 80,000 ถึง 90,000	ไม่เกิน 4,000
เกินกว่า 90,000 ถึง 100,000	ไม่เกิน 4,200
เกินกว่า 100,000 ขึ้นไป	ไม่เกิน 4,500

สมาชิกที่เกษียณอายุ หรือลาออกจากราชการก่อนกำหนด โดยต้องมีอายุ 55 ปีขึ้นไป และเป็นสมาชิกสหกรณ์มาไม่น้อยกว่า 15 ปี สามารถเพิ่มหุ้นได้ ไม่เกินปีละ 250,000 บาท สะสมได้รวมทั้งสิ้นไม่เกิน 1,250,000 บาท นับจากวันที่เกษียณอายุหรือลาออกจากราชการส่วนสมาชิกที่พ้นสภาพจากบริษัทเดิมเข้าไปเป็นพนักงานของบริษัทใหม่ที่เป็นสมาชิกสหกรณ์ออมทรัพย์ ปตท. จำกัด เช่นกันจะมีได้รับสิทธิในการเพิ่มหุ้นตามข้อนี้

ทุนสวัสดิการแก่สมาชิก

ทุนสวัสดิการแก่สมาชิกผู้สูงวัย

เพื่อเป็นสวัสดิการให้แก่สมาชิกที่มีอายุครบ 60 ปีขึ้นไป และเป็นสมาชิกโดยต่อเนื่อง 25 ปีขึ้นไป สหกรณ์จะจ่ายเงินสวัสดิการแก่สมาชิกผู้สูงวัย เริ่มต้นปีละ 1,200 บาท โดยสมาชิกจะได้รับสิทธิ์ทุกเดือนเกิด

สอ.ปตท. ตรวจสอบสิทธิและสถานภาพของสมาชิกผู้มีสิทธิ์ได้รับเงินสวัสดิการแก่สมาชิกผู้สูงวัย โดยดำเนินการโอนเงินเข้าบัญชีธนาคารของสมาชิก

โดยมีหลักเกณฑ์ดังนี้

- สมาชิกต้องมีอายุครบ 60 ปี
 - ต้องเป็นสมาชิกสหกรณ์ต่อเนื่อง 25 ปี ขึ้นไป
- อายุ 60 - 70 ปี ได้เงินสวัสดิการ ปีละ 1,200 บาท
 อายุ 71 - 80 ปี ได้เงินสวัสดิการ ปีละ 1,500 บาท
 อายุ 81 - 90 ปี ได้เงินสวัสดิการ ปีละ 1,800 บาท
 อายุ 91 ปีขึ้นไป ได้เงินสวัสดิการ ปีละ 2,500 บาท

เงินสงเคราะห์กรณีประสบ วาทภัย อุทกภัย อัคคีภัย

สอ.ปตท. ได้จัดทำประกันอัคคีภัยซึ่งครอบคลุมอุทกภัย วาทภัย อัคคีภัย หรืออุบัติเหตุอื่นๆ ที่เกิดขึ้นแก่ที่อยู่อาศัยของสมาชิก

ความคุ้มครอง

- 1) ไฟไหม้ พัดพา ภัยระเบิดภัย จากอากาศยานภัยจากการเฉี่ยวและหรือการชนของยานพาหนะ ภัยเนื่องจากน้ำ (ไม่รวมน้ำท่วม) เต็มทุนประกันภัย 100,000 บาท
- 2) กลุ่มภัยธรรมชาติ (ภัยจากลมพายุ ภัยจากน้ำท่วม ภัยจากแผ่นดินไหว หรือภูเขาไฟระเบิด หรือคลื่นใต้น้ำ หรือสึนามิ และภัยจากลูกเห็บ) รวมกันไม่เกิน 20,000 บาทต่อครั้ง และตลอดระยะเวลาเอาประกันภัย



ทุนสวัสดิการแก่สมาชิก, วิธีการโอนเงินเข้าบัญชีสหกรณ์

ทุนสงเคราะห์สมาชิกเสียชีวิต

สอ.ปตท. จ่ายค่าเบี้ยประกันชีวิตกลุ่มแทนสมาชิก ซึ่งคุ้มครองตั้งแต่วันที่สมัครเป็นสมาชิกจนถึงอายุ 90 ปี (อายุมากกว่า 90 ปีขึ้นไป เสียชีวิต สหกรณ์จ่ายทุนสาธารณประโยชน์ 200,000 บาท)

- เริ่มตั้งแต่วันที่ เป็นสมาชิก แต่ไม่ถึง 12 ปี จะได้รับทุนสงเคราะห์ 100,000.- บาท
- เป็นสมาชิกตั้งแต่ 12 ปีขึ้นไป จะได้รับทุนสงเคราะห์ 200,000.- บาท

วิธีการโอนเงินเข้าบัญชีของสหกรณ์ออมทรัพย์ ปตท. จำกัด

1. กรณีชำระเงินกู้ โทรมสอบถามยอดเงินที่จะโอนกับสหกรณ์ทุกครั้ง และโอนด้วยยอดที่สอบถามแล้วเสมออย่าขาดหรือเกิน เช่น หากยอดเงินมีเศษสตางค์ไม่ต้องปิดเศษ กรุณาโอนด้วยยอดเศษสตางค์ ตามที่ได้โทรสอบถามแล้ว
2. กรณีชำระทุนเรือนหุ้น หรือฝากเงินกับสหกรณ์ โอนด้วยยอดที่ได้สอบถามกับเจ้าหน้าที่
3. โอนเงินเข้าธนาคารกรุงไทย สาขา ปตท. บัญชีออมทรัพย์เลขที่ **071-1-02222-4**
4. ระบุชื่อ และเลขที่สมาชิกลงในใบโอนเงินทุกครั้ง เพื่อให้พนักงานธนาคารบันทึกข้อมูลลงในคอมพิวเตอร์
5. เมื่อโอนเงินเสร็จเรียบร้อยแล้ว กรุณา FAX 0-2537-2112 หรือโทร 0-25371494-9, 0-2537-2114-5 แจ้งสหกรณ์ภายในวันที่โอนทันที หากแจ้งภายหลังสหกรณ์จะดำเนินการให้ในวันที่ได้รับทราบหรือได้รับแจ้งจากสมาชิก โดยไม่มีการย้อนวันทำการให้



ชื่อบัญชี สหกรณ์ออมทรัพย์ ปตท. จำกัด

ธนาคารกรุงไทย สาขาปิโตรเลียม

071-1-02222-4

กรณีซื้อแคชเชียร์เช็ค สั่งจ่าย "สหกรณ์ออมทรัพย์ ปตท. จำกัด" ทุกครั้งที่มีการโอนเงินเพื่อผลประโยชน์ของตนเอง กรุณาแจ้งให้สหกรณ์ฯ ทราบทันที หากแจ้งภายหลังสหกรณ์จะดำเนินการให้ในวันที่ได้รับทราบ หรือ วันที่รับแจ้งจากสมาชิก โดยไม่มีย้อนวันทำการให้

Tel : 0-2537-1494-9 , 0-2537-2114-5 email : pttsc@pttplc.com

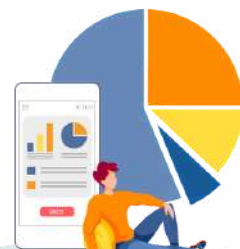

เงินรอตรวจสอบ

บัญชีเงินรอตรวจสอบที่สมาชิกโอนเงินเข้าบัญชีธนาคารกรุงไทยเลขที่ 071-1-02222-4 ชื่อบัญชี สหกรณ์ออมทรัพย์ ปตท. จำกัด แต่สมาชิกไม่ได้แจ้งวัตถุประสงค์ในการโอนเงินแก่สหกรณ์ ดังนี้

เมื่อโอนเงินเสร็จแล้ว

กรุณา Fax. 0-2537-2112 หรือ LINE ID : PTTSC หรือ โทร. 0-2537-1494-9, 0-2537-2114-5 หรือ มือถือ 09-3124-4101 แจ้งกับสหกรณ์ภายในวันที่โอนทันทีหากแจ้งภายหลังสหกรณ์จะดำเนินการให้ในวันที่ได้รับทราบ หรือได้รับแจ้งจากสมาชิกโดยไม่มีการย้อนวันทำการให้

วันที่โอน	เลขที่สาขา	ชื่อสาขา	จำนวนเงิน
10 มกราคม 2557		โอนทาง ATM-ต่างธนาคาร	8,896.00
12 มกราคม 2557	768	เซ็นทรัลพระราม 3	3,000.00
16 มกราคม 2557	1217	เมกะบางนา	2,790.00
24 มกราคม 2557	1149	แหลมทอง-ระยอง	3,000.00
25 มกราคม 2557	191	เพชรเกษม 77/2	2,000.00
28 มกราคม 2557	1233	ตึกชั้นทาวเวอร์	2,000.00
28 มกราคม 2557	182	สวนพลู	2,000.00
30 มกราคม 2557	1160	ถนนพระรามเก้า	6,700.00
30 มกราคม 2557	328	กลางดง	5,000.00
30 มกราคม 2557	829	เกาะสมุย	8,000.00
31 มกราคม 2557	71	ปตท.	2,000.00
31 มกราคม 2557	1161	เดอะเซอร์เคิล ราชพฤกษ์	3,000.00
31 มกราคม 2557	61	ศรีนครินทร์	4,000.00
31 มกราคม 2557	180	บางนา	2,100.00
10 กุมภาพันธ์ 2557	71	โอนทาง ATM	10,000.00
11 กุมภาพันธ์ 2557	56	ITBANK	3,000.00
11 กุมภาพันธ์ 2557	765	โลตัส-นวนคร	8,400.00
18 กุมภาพันธ์ 2557	0	นานา	983.45
21 กุมภาพันธ์ 2557	1104	ศูนย์การค้าเพียวเพลส	3,500.00
21 กุมภาพันธ์ 2557	147	เมืองทองธานี	7,100.00
24 กุมภาพันธ์ 2557	1194	ซูซันน์	4,000.00
25 กุมภาพันธ์ 2557	121	บางบัวทอง	2,000.00
26 กุมภาพันธ์ 2557	762	เดอะมอลล์บางกะปิ	1,000.00
26 กุมภาพันธ์ 2557	762	เดอะมอลล์บางกะปิ	2,600.00
28 กุมภาพันธ์ 2557	259	ITBANK	2,800.00
28 กุมภาพันธ์ 2557	71	ปตท.	1,500.00
1 มีนาคม 2557	92	โอนทาง ATM	2,400.00
3 มีนาคม 2557	71	ปตท.	2,000.00

วันที่โอน	เลขที่สาขา	ชื่อสาขา	จำนวนเงิน
3 มีนาคม 2557	878	เดอะมอลล์ท่าพระ	4,000.00
4 มีนาคม 2557	795	โอนทาง ATM-ต่างธนาคาร	3,400.00
27 มีนาคม 2557	1154	โอนทาง ATM-ต่างธนาคาร	2,500.00
27 มีนาคม 2557	762	เดอะมอลล์บางกะปิ	5,000.00
27 มีนาคม 2557	845	เดอะพาซิโอ	500.00
28 มีนาคม 2557	974	บิ๊กซีรังสิตคลอง 6	2,000.00
30 มีนาคม 2557	762	เดอะมอลล์บางกะปิ	1,000.00
3 เมษายน 2557	187	ทองหล่อ	2,250.00
30 เมษายน 2557		โอน ATM	3,290.08
1 พฤษภาคม 2557	768	โอน ATM	1,000.00
2 พฤษภาคม 2557	71	ITBANK	2,400.00
19 พฤษภาคม 2557	34	ประดิพัทธ์	15,000.00
30 มิถุนายน 2557	1056	ENCO	1,500.00
30 มิถุนายน 2557	851	บิ๊กซี-บางพลี	5,500.00
15 กรกฎาคม 2557	88	ศาลาว่าการ กทม.	2,000.00
1 สิงหาคม 2557	71	โอน ATM	1,500.00
6 สิงหาคม 2557	181	โอน ATM-ต่างธนาคาร	2,000.00
26 พฤศจิกายน 2557	235	ท่าพระคู่	509.00
30 พฤศจิกายน 2557		ITBANK	5,848.50
8 ธันวาคม 2557	493	เดอะมอลล์งามวงศ์วาน	2,000.00
29 ธันวาคม 2557	71	โอนทาง ATM	6,603.17
30 ธันวาคม 2557	125	โอนทาง ATM	4,770.00
30 ธันวาคม 2557	722	หัวหิน	2,500.00
31 ธันวาคม 2557	71	โอนทาง ATM	1,500.00
31 ธันวาคม 2557	465	โอนทาง ATM	2,500.00
รวมปี 2557			186,840.20

เงินรอตรอจสอบ

วันที่โอน	เลขที่สาขา	ชื่อสาขา	จำนวนเงิน
27 มกราคม 2558	762	เดอะมอลล์-บางกะปิ	2,600.00
30 มกราคม 2558	71	โอนทาง ATM	2,400.00
31 มกราคม 2558	878	เดอะมอลล์ ท่าพระ	1,500.00
5 กุมภาพันธ์ 2558	35	อตก.-จตุจักร	3,800.00
9 กุมภาพันธ์ 2558	71	ปตท.	877.00
26 กุมภาพันธ์ 2558	462	พลาซ่าเดียมเวิร์ล-ประตูน้ำ	2,500.00
26 กุมภาพันธ์ 2558	462	พลาซ่าเดียมเวิร์ล-ประตูน้ำ	1,500.00
26 กุมภาพันธ์ 2558	170	โอนทาง ATM	1,500.00
3 มีนาคม 2558	71	โอนทาง ATM	5,523.50
30 เมษายน 2558	143	บางกรวย	4,000.00
3 พฤษภาคม 2558	71	โอนทาง ATM	1,600.00
7 พฤษภาคม 2558		โอนทาง ATM	2,000.00
29 พฤษภาคม 2558	1295	ร.ร.กรุงเทพคริสเตียน	2,500.00
30 พฤษภาคม 2558	71	โอนทาง ATM	1,600.00
31 พฤษภาคม 2558	71	โอนทาง ATM	1,500.00
11 มิถุนายน 2558	853	โอนทาง ATM	6,000.00
27 มิถุนายน 2558	1204	โรบินสัน-สุพรรณบุรี	1,500.00
8 กรกฎาคม 2558	71	ปตท.	1,600.00
24 กรกฎาคม 2558	1137	เอสพลานาด-งามวงศ์วาน	1,000.00
31 สิงหาคม 2558	1162	อเวนิว รัชโยธิน	1,500.00
21 กันยายน 2558	154	สี่แยกอรุณอมรินทร์	15,000.00
28 กันยายน 2558	35	อตก.จตุจักร	3,800.00
29 กันยายน 2558	71	โอนทาง ATM	9,000.00
30 กันยายน 2558	13	โอนทาง ATM	550.00
1 ตุลาคม 2558	768	เซ็นทรัลพระราม 3	5,000.00
29 พฤศจิกายน 2558	253	ศรีนครินทร์ กม.14	1,000.00
11 ธันวาคม 2558		โอนโดยคำสั่ง	2,500.00
30 ธันวาคม 2558	1402	เดอะพรอมานาด	2,000.00
รวมปี 2558			108,374.50

วันที่โอน	เลขที่สาขา	ชื่อสาขา	จำนวนเงิน
28 มกราคม 2559		ITBANK	6,640.00
31 มกราคม 2559	1205	อาคาร เคพีไอ ทาวเวอร์	4,000.00
2 กุมภาพันธ์ 2559	1218	นวมินทร์ ซิตี อเวนิว	1,000.00
2 กุมภาพันธ์ 2559	1218	นวมินทร์ ซิตี อเวนิว	1,000.00
28 กุมภาพันธ์ 2559	71	โอนทาง ATM	1,475.00
29 กุมภาพันธ์ 2559		โอนทาง ATM	1,250.00
2 มีนาคม 2559	71	โอนทาง ATM	2,150.00
11 มีนาคม 2559	1056	ENCO	12,000.00
25 มีนาคม 2559	460	หนองจอก	7,000.00
31 มีนาคม 2559	1306	โอนทาง ATM	2,020.00
23 เมษายน 2559	1066	บิ๊กซี สะพานควาย	1,500.00
26 เมษายน 2559	34	ประดิพัทธ์ 13	3,500.00
2 พฤษภาคม 2559	1162	อเวนิว รัชโยธิน	1,500.00
1 มิถุนายน 2559	690	เซ็นทรัล-ลาดพร้าว	10,000.00
15 มิถุนายน 2559		ITBANK	100,000.00
11 กรกฎาคม 2559	780	สถานีขนส่งผู้โดยสารกรุงเทพ	1,177.62
27 กรกฎาคม 2559	234	มาบตาพุด	4,000.00
29 กรกฎาคม 2559	1063	บิ๊กซีรังสิต	4,400.00
31 กรกฎาคม 2559	1394	โอนทาง ATM	8,360.00
1 สิงหาคม 2559		โอน ATM	3,000.00
28 สิงหาคม 2559		โอนทาง ATM	6,142.85
29 สิงหาคม 2559	183	ซีคอน บางแค	4,000.00
31 สิงหาคม 2559	172	ซอยอารีย์	6,000.00
9 กันยายน 2559		โอนโดยคำสั่ง	2,000.00
30 กันยายน 2559	71	โอนทาง ATM	6,800.00
1 ตุลาคม 2559	1081	เทสโก้-โลตัส	2,000.00
1 ตุลาคม 2559	690	เซ็นทรัล-ลาดพร้าว	1,500.00
19 ตุลาคม 2559	71	ATM ต่างธนาคาร	5,000.00
31 ตุลาคม 2559	1414		4,500.00
2 พฤศจิกายน 2559		ITBANK	25,000.00
29 พฤศจิกายน 2559	1306	สนามบินน้ำ	3,000.00
23 ธันวาคม 2559		โอนโดยคำสั่ง	10,000.00
27 ธันวาคม 2559		โอนโดยคำสั่ง	10,000.00
รวมปี 2559			261,915.47

เงินรอตรอจสอบ

วันที่โอน	เลขที่สาขา	ชื่อสาขา	จำนวนเงิน
5 มกราคม 2560	1162	อเนนิว รัชโยธิน	5,500.00
8 มกราคม 2560	1007	บีกซี ลำลูกกา คลอง 5	2,750.00
25 มกราคม 2560	56	ITBANK	1,000.00
30 มกราคม 2560	55	ถนนเจริญนคร	4,000.00
31 มกราคม 2560	1217	เมกกาบางนา	2,100.00
31 มกราคม 2560	71	ปตท.	10,000.00
1 กุมภาพันธ์ 2560	76	ถนนพระราม 9 ซอย 13	3,000.00
2 กุมภาพันธ์ 2560	690	เซ็นทรัลลาดพร้าว	5,500.00
9 กุมภาพันธ์ 2560	147	ATM ต่างธนาคาร	5,000.00
28 กุมภาพันธ์ 2560	1376		5,000.00
2 มีนาคม 2560	698	มาบุญครอง	2,500.00
9 มีนาคม 2560	1001	IT Bank	1,000.00
29 มีนาคม 2560	1	เยาวราช	15,000.00
31 มีนาคม 2560	71	ATM	6,000.00
26 พฤษภาคม 2560	690	เซ็นทรัล ลาดพร้าว	100,000.00
29 พฤษภาคม 2560	71	การปิโตรเลียม	2,000.00
2 มิถุนายน 2560	697	เซ็นทรัลลาดพร้าว	1,500.00
4 มิถุนายน 2560	71	ATM	2,750.00
27 มิถุนายน 2560	730	ATM	2,500.00
27 มิถุนายน 2560	71	ATM	10,000.00
28 มิถุนายน 2560	71	ATM	40,000.00
28 มิถุนายน 2560	1400	เซ็นทรัลเวสต์เกต	2,400.00
1 กรกฎาคม 2560	1162	อเนนิว รัชโยธิน	1,500.00
3 กรกฎาคม 2560	445	ถนนกลางเมือง-ขอนแก่น	2,100.00
17 กรกฎาคม 2560	691	เซ็นทรัลเวิร์ล	500.00
24 กรกฎาคม 2560	1137	เอสพลานาดแคราย	1,000.00
30 ตุลาคม 2560		ATM ต่างธนาคาร	20,000.00
1 พฤศจิกายน 2560	71	ATM	3,000.00
7 พฤศจิกายน 2560	71	ATM	2,500.00
รวมปี 2560			260,100.00
29 มกราคม 2561	1124	คลองหลวง	30,000.00
30 มกราคม 2561	234	Net-Bank	20,826.59
31 มกราคม 2561	71	Net-Bank	12,600.00
2 กุมภาพันธ์ 2561	1056	ENCO	2,000.00
3 กุมภาพันธ์ 2561	1110	สวนผัก	1,500.00

วันที่โอน	เลขที่สาขา	ชื่อสาขา	จำนวนเงิน
19 กุมภาพันธ์ 2561	1109	เนินพลับหวาน-ชลบุรี	2,000.00
19 กุมภาพันธ์ 2561	71	ATM ต่างธนาคาร	10,000.00
2 มีนาคม 2561	170	สาทร	1,500.00
30 เมษายน 2561	71	ATM ต่างธนาคาร	10,000.00
2 พฤษภาคม 2561	1361	บีกซี-กัลปพฤกษ์	2,000.00
23 พฤษภาคม 2561	71	ATM ต่างธนาคาร	1,500.00
30 พฤษภาคม 2561	1233	ชั้นทาวเวอร์	7,500.00
3 กันยายน 2561	71	ATM ต่างธนาคาร	7,000.00
4 ธันวาคม 2561	478	ไอทีสแควร์ หลักสี่	50.00
รวมปี 2561			108,476.59
7 มกราคม 2562	35	อดท.	1,500.00
31 มกราคม 2562	768	เซ็นทรัลพระราม 3	1,000.00
2 กุมภาพันธ์ 2562		โอนโดยคำสั่ง	2,500.00
28 มีนาคม 2562	570	เอนมาร์คพลาซ่า	1,000.00
3 สิงหาคม 2562	71	ATM ต่างธนาคาร	2,000.00
31 ตุลาคม 2562	71	ATM ต่างธนาคาร	2,000.00
6 ธันวาคม 2562	16	สี่แยกบ้านแขก	2,000.00
28 ธันวาคม 2562	71	ATM ต่างธนาคาร	1,100.00
28 ธันวาคม 2562	573	บิสแควร์-บีกซี นครสวรรค์	2,000.00
13 มกราคม 2563	766	วงศ์สว่าง ทาวน์เซ็นเตอร์	23,524.85
5 กุมภาพันธ์ 2563		ATM ต่างธนาคาร	5,500.00
10 มีนาคม 2563	71	ATM ต่างธนาคาร	5,000.00
รวมปี 2563			49,124.85
7 มกราคม 2564	108	นนทบุรี	1,500.00
28 กุมภาพันธ์ 2565	180	สรรพาวุธ	2,000.00
14 มิถุนายน 2565		Net-Bank	39.00
26 ธันวาคม 2565		มีคนไม่ใช่สมาชิกโอนมา	78.00
26 มกราคม 2567	71	การปิโตรเลียม	78.77
26 มีนาคม 2567	71	การปิโตรเลียม	40.00
รวมปี 2564-2565-2566-2567			3,735.77
รวมทั้งสิ้น ปี 2557 - ปัจจุบัน			978,567.38

เมื่อโอนเงินเสร็จแล้ว!

กรุณา Fax. 0-2537-2112 หรือ LINE ID : PTTSC
 หรือ โทร. 0-2537-1494-9, 0-2537-2114-5
 หรือ มือถือ 09-3124-4101

แจ้งกับสหกรณ์ภายในวันที่โอนทันที

หากแจ้งภายหลังสหกรณ์จะดำเนินการให้ในวันที่ได้รับทราบ
 หรือได้รับแจ้งจากสมาชิกโดยไม่มี การ ย้อนวันทำการให้

