

ประกาศรายชื่อผู้ได้รับทุนการศึกษา บุตรสมาชิกเรียนดี ประจำปี 2567

ตรวจสอบรายชื่อได้ที่

www.pttsc.com

หรือ Scan QR Code

SCAN ME



กำหนดการพิธีมอบทุนการศึกษาบุตรสมาชิกที่เรียนดี ประจำปี 2567

📅 วันพฤหัสบดีที่ 17 ตุลาคม 2567 ⌚ เวลา 8:00 - 12:00 น.

📍 ณ ห้องประชุมใหญ่ ชั้น 2 อาคารสำนักงานใหญ่ บมจ.ปตท.

08.30 - 9.00 น. ลงทะเบียนบริเวณโถงด้านหน้า ห้องประชุมใหญ่ ชั้น 2 อาคารสำนักงานใหญ่ บมจ.ปตท.

09.00 - 9.30 น. ชักซ้อมพิธีการรับทุน

09.30 - 10.00 น. คุณเพียงพนอ บุญกล้า ประธานกรรมการดำเนินการ กล่าวเปิดพิธี

10.00 - 12.00 น. พิธีมอบทุนการศึกษาบุตรสมาชิกที่เรียนดี ประจำปี 2567

✔️ ขอเชิญถ่ายรูปพร้อมกันตามระดับการศึกษา

✔️ เสริงส์ พิธีมอบทุนพร้อมรับอาหารว่าง (Snake Box)

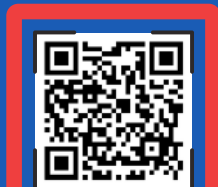

Scan QR Code
เพื่อแจ้งความประสงค์

บุตรสมาชิกที่มีความประสงค์ เข้ารับทุนการศึกษา, รับเกียรติบัตร

⬅️ โปรดแจ้งความประสงค์เข้าร่วม
พิธีมอบทุนการศึกษาบุตรสมาชิกที่เรียนดี ประจำปี 2567

สอบถามข้อมูลได้ที่ฝ่ายสมาชิกสัมพันธ์และสื่อสารองค์กร โทร. 0 2140 4486-7

ภาพบรรยากาศ
สอ.พนักงานไออาร์พีซี เข้าศึกษาดูงาน 2

อัตราเบี้ยประกันภัย
ผู้ค้าประกันที่ปรับเพิ่ม 3

วิธีเพิ่มหุ้นผ่าน
Application PTT SAVING 4

ระเบียบสหกรณ์ออมทรัพย์ ปตท. จำกัด
ว่าด้วยหุ้น พ.ศ. 2567 5

ผลการดำเนินงาน 6

อัตราดอกเบี้ยเงินฝากและเงินกู้ 9

ทุนสวัสดิการสมาชิก 10

เงินรอตรวจสอบ 13



ภาพบรรยากาศ

สอ.พนักงานไออาร์พีซี เข้าศึกษาดูงาน และเยี่ยมชม สอ.ปตท.
เมื่อวันที่ 25 กันยายน 2567





ข่าวประจำเดือน กันยายน 2567

อัตราเบี้ยประกันภัยผู้ค้าประกัน ที่ปรับเพิ่ม



ตามที่ สอ.ปตท. มีหนังสือแจ้งเรื่องการปรับค่าเบี้ยประกันภัย
ประเภทประกันภัยผู้ค้าประกันให้สมาชิกทราบ เมื่อวันที่ 8 กุมภาพันธ์ 2567
ซึ่งกรมธรรม์มีผลตั้งแต่วันที่ 16 กุมภาพันธ์ 2567

โดยสาระสำคัญของกรมธรรม์คือ

1. ผู้กู้

เงินประเภทสามัญเกินทุนเรือนหุ้นใช้สมาชิกค้าประกัน
จะต้องจ่ายค่าเบี้ยประกันเพิ่มขึ้นจากเดิม **0.75% เป็น 1.00%**

2. ผู้ค้า

ประกันมีความรับผิดชอบส่วนแรก **20%**
ของมูลค่าความเสียหาย อันเกิดจากผู้กู้ไม่ชำระหนี้



จึงขอเรียนให้สมาชิกทราบโดยทั่วกันอีกครั้ง
อ่านฉบับเต็มได้ที่ www.pttsc.com



วิธีเพิ่มหุ้นผ่าน

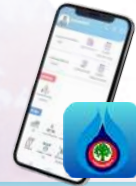

Application PTT Saving

1.ดาวน์โหลด App ผ่าน Store

🔍 PTT Saving



App Store



Play Store



Huawei AppGallery

2.สมัครใช้บริการ APP PTT SAVING



วิธีสมัครใช้บริการ

3.วิธีเพิ่มหุ้นผ่าน QR Code



วิธีเพิ่มหุ้นผ่าน QR Code

หากลิ้มรสผ่าน สามารถศึกษาคู่มือการใช้งานได้ที่ www.pttsc.com



ระเบียบสหกรณ์ออมทรัพย์ ปตท. จำกัด ว่าด้วยหุ้น พ.ศ. 2567



สมาชิกที่เป็นพนักงาน

สมาชิกทุกคนชำระค่าหุ้นเป็นรายเดือน ตั้งแต่เดือนแรกที่เข้าเป็นสมาชิก
ตามอัตราเงินเดือนของสมาชิกดังนี้

เงินเดือน (บาท)	จำนวนหุ้นที่ต้องถือรายเดือน (บาท)
ไม่เกิน 15,000	ไม่เกิน 2,000
เกินกว่า 15,000 ถึง 20,000	ไม่เกิน 2,200
เกินกว่า 20,000 ถึง 25,000	ไม่เกิน 2,400
เกินกว่า 25,000 ถึง 30,000	ไม่เกิน 2,600
เกินกว่า 30,000 ถึง 35,000	ไม่เกิน 2,800
เกินกว่า 35,000 ถึง 40,000	ไม่เกิน 3,000
เกินกว่า 40,000 ถึง 50,000	ไม่เกิน 3,200
เกินกว่า 50,000 ถึง 60,000	ไม่เกิน 3,400
เกินกว่า 60,000 ถึง 70,000	ไม่เกิน 3,600
เกินกว่า 70,000 ถึง 80,000	ไม่เกิน 3,800
เกินกว่า 80,000 ถึง 90,000	ไม่เกิน 4,000
เกินกว่า 90,000 ถึง 100,000	ไม่เกิน 4,200
เกินกว่า 100,000 ขึ้นไป	ไม่เกิน 4,500



สมาชิกที่เกษียณ/ลาออก

สมาชิกที่เกษียณหรือลาออกจากงานก่อนกำหนด
สามารถเพิ่มหุ้นได้อีก **1,250,000 บาท** (ไม่รวมหุ้นเดิม)
แต่ให้ทยอยเพิ่มปีละไม่เกิน 250,000 บาท นับจากวันที่เกษียณ/ลาออกจากงาน
ทั้งนี้เมื่อเพิ่มหุ้นแล้วจะมีหุ้นได้ไม่เกิน **3,500,000 บาท**

โดยมีเงื่อนไขดังนี้

1. สมาชิกโดยต้อง **มีอายุตัว 55 ปี ขึ้นไป**
2. สมาชิกต้องเป็นสมาชิกสหกรณ์มา **ไม่น้อยกว่า 15 ปี**

***สมาชิกที่พ้นสภาพจากบริษัทเดิม
เข้าไปเป็นพนักงานของบริษัทใหม่
ที่เป็นสมาชิกสหกรณ์ออมทรัพย์ ปตท. จำกัด
จะมีได้รับสิทธิในการเพิ่มหุ้นนี้ เช่นกัน

สมาชิกทุกคนจะถือหุ้นได้ไม่เกินคนละ **3,500,000 บาท**
เว้นแต่สมาชิกที่ได้ถือหุ้นเกินกว่ากำหนดดังกล่าวก่อนระเบียบนี้บังคับใช้





ผลการดำเนินงาน

ฐานะการเงิน ณ.	31 ส.ค. 67	31 ส.ค. 66	เพิ่มขึ้น / (ลดลง)
จำนวนสมาชิก (คน)	16,377	15,907	470
หน่วย : ล้านบาท			
1. สินทรัพย์รวม	46,201.45	50,572.14	(4,370.69)
1.1 เงินให้กู้แก่สมาชิก	5,399.06	5,366.50	32.56
1.2 เงินลงทุน	40,378.42	44,733.74	(4,355.32)
1.2.1 เงินสด / เงินฝากธนาคาร	468.14	455.13	13.00
1.2.2 เงินฝาก รสอ. / ชสกท.	2,200.00	2,700.00	(500.00)
1.2.3 เงินลงทุนระยะสั้นและยาว	37,710.28	41,578.61	(3,868.33)
1.3 สินทรัพย์อื่น	423.97	471.90	(47.93)
2. หนี้สินรวม	38,358.64	43,779.28	(5,420.64)
2.1 เงินรับฝากจากสมาชิก	35,603.48	36,591.86	(988.38)
2.2 เงินกู้ยืมระยะสั้น/หนี้สินอื่น	2,755.16	7,187.42	(4,432.26)
3. ทุนของสหกรณ์	7,842.81	6,792.87	1,049.94
3.1 ทุนเรือนหุ้น	7,056.95	6,593.72	463.23
3.2 ทุนสำรอง	660.11	594.14	65.97
3.3 ทุนสะสมตามข้อบังคับและอื่นๆ	148.32	33.31	115.01
3.4 กำไร(ขาดทุน)จากเงินลงทุนที่ยังไม่เกิดขึ้น	(584.23)	(876.22)	291.99
3.5 กำไรสุทธิ	561.65	447.92	113.73

ผลการดำเนินงาน	ม.ค. - ส.ค. 67	ม.ค. - ส.ค. 66	เพิ่มขึ้น / (ลดลง)
4. รายได้	1,369.75	1,286.61	83.14
4.1 ดอกเบี้ยรับจากเงินให้กู้แก่สมาชิก	173.68	188.63	(14.95)
4.2 ผลตอบแทนจากเงินลงทุน	1,028.18	1,024.49	3.69
4.3 ดอกเบี้ยรับจากเงินฝาก / ธนาคาร / รสอ.	68.81	59.32	9.49
4.4 รายได้อื่น	99.08	14.17	84.92
5. ค่าใช้จ่าย	808.10	838.69	(30.58)
5.1 ดอกเบี้ยจ่าย	706.42	741.72	(35.30)
5.2 ค่าใช้จ่ายในการบริหาร	101.68	96.98	4.70
กำไรสุทธิ	561.65	447.92	113.72



ผลการดำเนินงาน

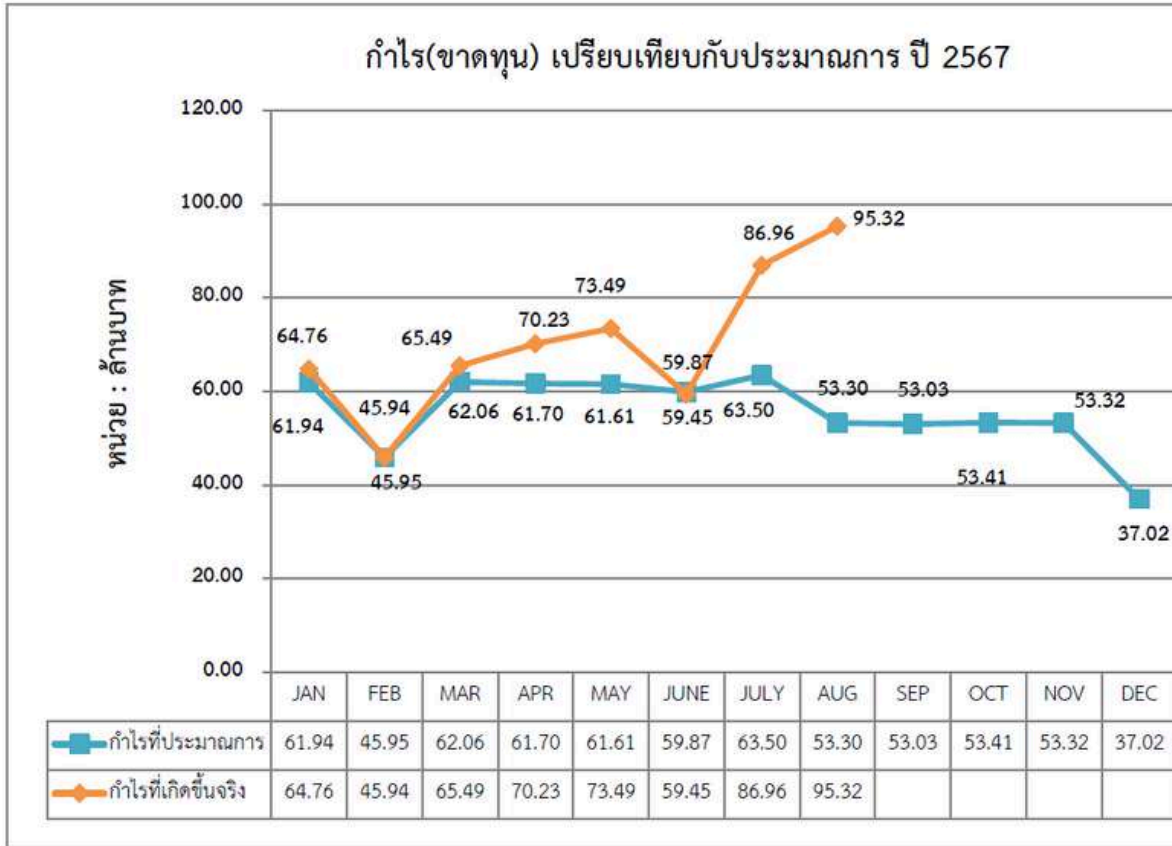

เปรียบเทียบรายได้-รายจ่าย ปี 2567

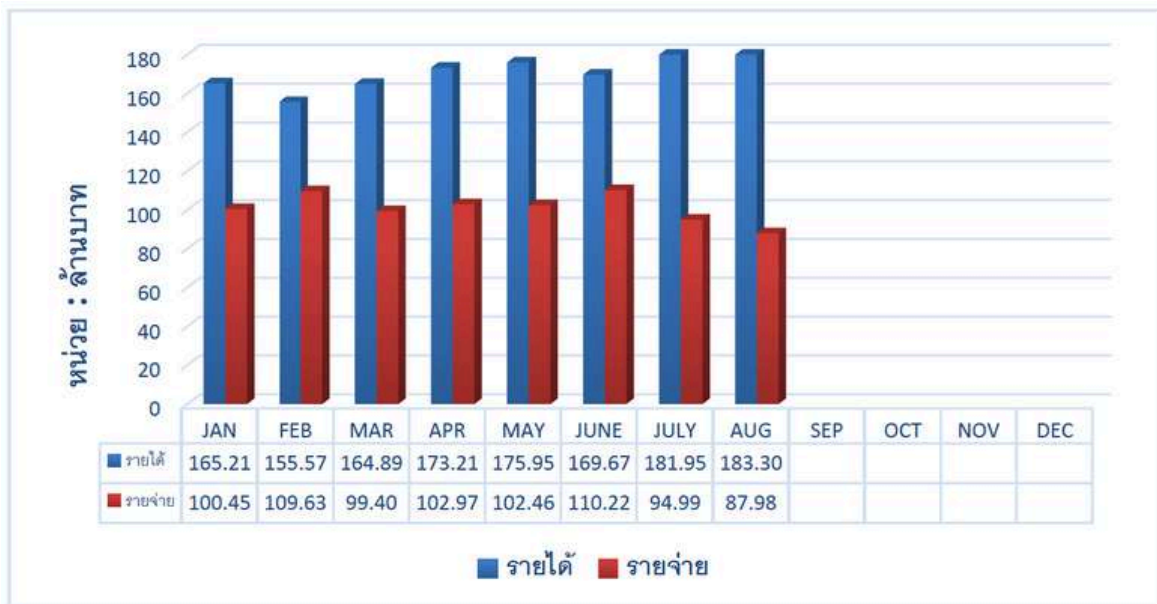



ผลการดำเนินงาน

กำไร (ขาดทุน) สะสม ปี 2566 เปรียบเทียบกับปี 2567

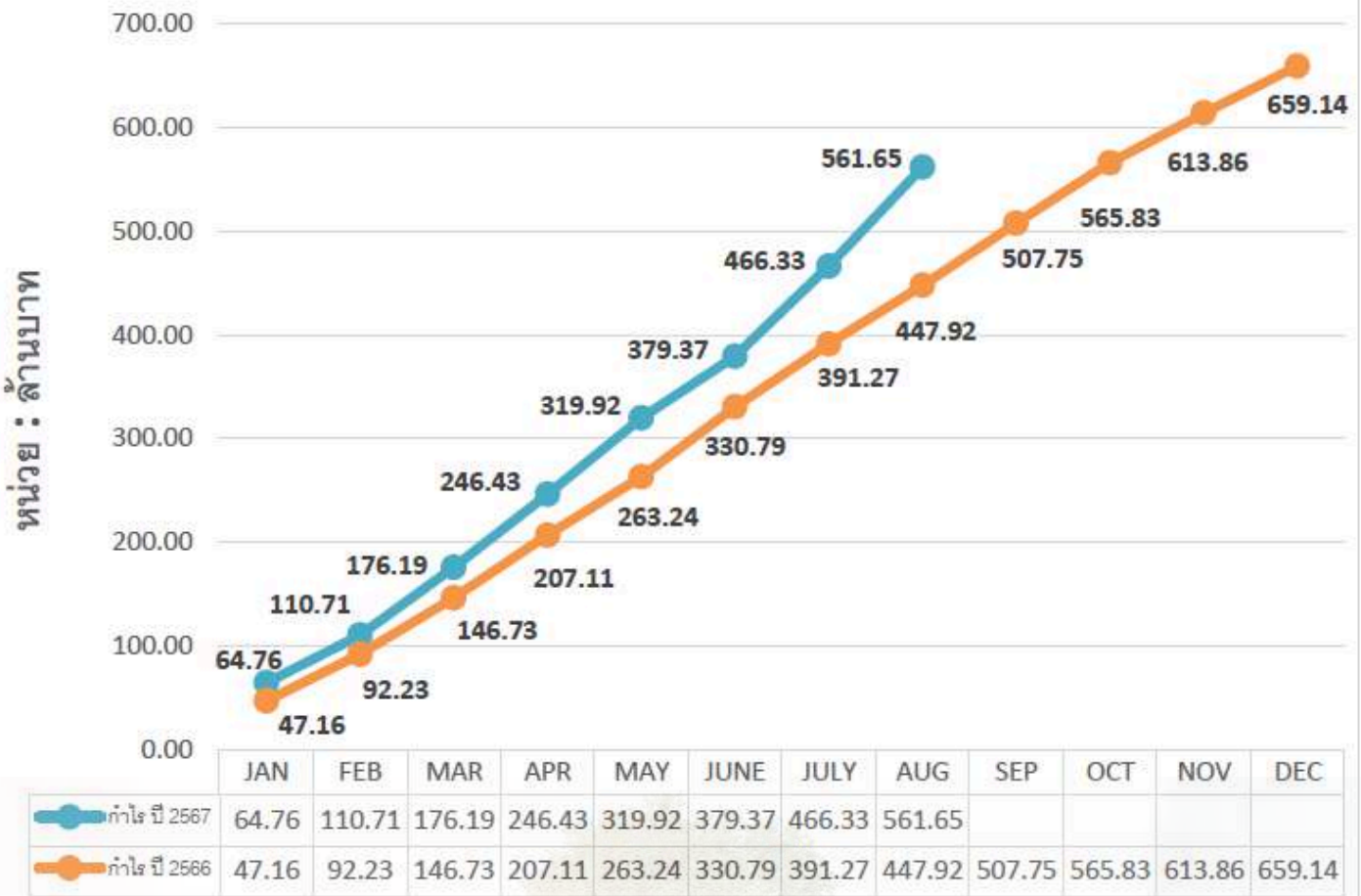



อัตราดอกเบี้ยเงินฝากและเงินกู้

ดอกเบี้ยเงินฝาก มีผลตั้งแต่ 27 ตุลาคม 2566 เป็นต้นไป

ประเภทเงินฝาก			อัตราดอกเบี้ยต่อปี		
			*ไม่เสียภาษี	ทบต้นต่อปี	**เทียบเท่าเงินฝากประจำ
ออมทรัพย์พิเศษเกษียณสุขใจ	จ่ายดอกเบี้ยทุกสิ้นเดือน	ฝากขั้นต่ำ 100,000 บาท ไม่เกิน 3,000,000 บาท	2.25%	-	2.65%
ออมทรัพย์อเนกประสงค์	จ่ายดอกเบี้ยทุกสิ้นปี	เปิดบัญชีขั้นต่ำ 1,000 บาท/ฝากขั้นต่ำ 1,000 บาท	1.25%	1.26%	1.47%
ออมทรัพย์ระยะสั้น	จ่ายดอกเบี้ยเมื่อครบกำหนด	เปิดบัญชีขั้นต่ำ 1,000 บาท/ฝากขั้นต่ำ 1,000 บาท	1.75%	1.76%	2.06%
ออมทรัพย์พิเศษ	คำนวณดอกเบี้ยทบต้นทุกเดือน	เปิดบัญชีขั้นต่ำ 100,000 บาท/ฝากขั้นต่ำ 10,000 บาท	2.00%	2.02%	2.35%
ประจำสินทรัพย์ 24 เดือน	จ่าย ดอกเบี้ยเมื่อครบกำหนด	ฝากขั้นต่ำ 1,000 – 25,000 บาทต่อเดือน	***3.00%	3.03%	3.53%
ออมทรัพย์เพิ่มสุข 1	จ่าย ดบ. ม.ค. และ ก.ค.	ฝากขั้นต่ำ 1 ล้านบาท	2.25%	2.26%	2.65%
ออมทรัพย์เพิ่มสุข 2	จ่าย ดบ. ม.ค. และ ก.ค.	ฝากขั้นต่ำ 1 ล้านบาท	2.50%	2.51%	2.94%
ออมทรัพย์พิเศษ (มากกว่า 1 ล้านบาท)	คำนวณ ดบ. ทบต้นทุกเดือน หรือจ่าย ดบ. ทุกสิ้นเดือน	ฝากขั้นต่ำ 1 ล้านบาท	2.20%	2.22%	2.59%
ออมทรัพย์พิเศษ ระยะยาว	คำนวณดอกเบี้ยทบต้นทุกเดือน	ฝากขั้นต่ำ 50,000 บาท	2.30%	2.32%	2.71%

หมายเหตุ

* เงินฝากทุกประเภทได้รับการยกเว้นภาษี ** เมื่อเทียบกับอัตราดอกเบี้ยเงินฝากประจำก่อนหักภาษี

*** เงินฝากสินทรัพย์ต้องฝากให้ครบกำหนด จึงจะได้รับการยกเว้นภาษี

📄 กดเปิดบัญชี กดฝากเพิ่ม

เงินกู้สัญญาปัจจุบันมีผลตั้งแต่วันที่ 1 มีนาคม พ.ศ. 2567 เป็นต้นไป

	ประเภทเงินให้กู้แก่สมาชิก	อัตราดอกเบี้ย (%)
1	เงินกู้สามัญเกินทุนเรือนหุ้น (สค.)	4.75
2	เงินกู้สามัญไม่เกินทุนเรือนหุ้น (สท.)	4.65
3	เงินกู้สามัญไม่เกินร้อยละ 90 ทุนเรือนหุ้น สำหรับผู้เกษียณ (สพ.)	4.65
4	เงินกู้สามัญไม่เกินร้อยละ 90 ของเงินฝาก (สฟ.)	4.65
5	เงินกู้พิเศษเพื่อการเคหะ (พอ.)	4.70
6	เงินกู้ฉุกเฉิน (ฉฉ.)	4.65
7	เงินกู้ฉุกเฉิน (ฉฉ.) *โปรโมชัน ถึง 30 ก.ย. 67	3.90
8	เงินกู้สามัญดิจิทัล (สด.)	3.90
9	เงินกู้สามัญดิจิทัล หมวดพิเศษ (ดพ.)	3.90
10	เงินกู้สามัญเพื่อการศึกษาและหรือรักษาพยาบาล (สศ.)	4.00
11	เงินกู้สามัญเพื่อการศึกษาและหรือรักษาพยาบาล หมวดพิเศษ (ศพ.)	4.00

ทุนสวัสดิการแก่สมาชิก



ทุนสวัสดิการแก่สมาชิกผู้สูงอายุ

เพื่อเป็นสวัสดิการให้แก่สมาชิกที่มีอายุครบ 60 ปีขึ้นไป และเป็นสมาชิกโดยต่อเนื่อง 20 ปีขึ้นไป สหกรณ์จะจ่ายเงินสวัสดิการแก่สมาชิกผู้สูงอายุ เริ่มต้นปีละ 1,200 บาท โดยสมาชิกจะได้รับสิทธิ์ทุกเดือนเกิด

สอ.ปตท. ตรวจสอบสิทธิและสถานภาพของสมาชิกผู้มีสิทธิ์ได้รับเงินสวัสดิการแก่สมาชิกผู้สูงอายุ โดยดำเนินการโอนเงินเข้าบัญชีธนาคารของสมาชิก

โดยมีหลักเกณฑ์ดังนี้

- สมาชิกต้องมีอายุครบ 60 ปี
 - ต้องเป็นสมาชิกสหกรณ์ต่อเนื่อง 20 ปี ขึ้นไป
- อายุ 60 - 70 ปี ได้เงินสวัสดิการ ปีละ 1,200 บาท
 อายุ 71 - 80 ปี ได้เงินสวัสดิการ ปีละ 1,500 บาท
 อายุ 81 - 90 ปี ได้เงินสวัสดิการ ปีละ 1,800 บาท
 อายุ 91 ปีขึ้นไป ได้เงินสวัสดิการ ปีละ 2,500 บาท

เงินสงเคราะห์กรณีประสบ วาทภัย อุทกภัย อัคคีภัย

สอ.ปตท. ได้จัดทำประกันอัคคีภัยซึ่งครอบคลุมอุทกภัย วาทภัย อัคคีภัย หรืออุบัติเหตุอื่นๆ ที่เกิดขึ้นแก่ที่อยู่อาศัยของสมาชิก

ความคุ้มครอง

- 1) ไฟไหม้ พายุ ภัยระเบิดภัย จากอากาศยานภัยจากการเฉี่ยวและหรือการชนของยานพาหนะ ภัยเนื่องจากน้ำ (ไม่รวมน้ำท่วม) เต็มทุนประกันภัย 100,000 บาท
- 2) กลุ่มภัยธรรมชาติ (ภัยจากลมพายุ ภัยจากน้ำท่วม ภัยจากแผ่นดินไหว หรือภูเขาไฟระเบิด หรือคลื่นใต้น้ำ หรือสึนามิ และภัยจากลูกเห็บ) รวมกันไม่เกิน 20,000 บาทต่อครั้ง และตลอดระยะเวลาเอาประกันภัย





สวัสดิการรับขวัญทายาทใหม่



สหกรณ์จะจ่ายเงินสวัสดิการ เพื่อรับขวัญทายาทใหม่ ให้กับสมาชิกที่มีบุตรที่เกิดตั้งแต่ 1 มิถุนายน 2567 เป็นต้นไป สมาชิกที่มีสิทธิรับสวัสดิการนี้ ต้องมีอายุการเป็นสมาชิกไม่น้อยกว่า 1 ปี



โดยจะจ่ายให้สมาชิก **3,000 บาท (สามพันบาท)** ตามจำนวนบุตรที่เกิดแก่สมาชิก



ยื่นหนังสือตามแบบที่สหกรณ์กำหนด พร้อมแนบหลักฐานเอกสารประกอบ ภายใน 120 วัน นับจากวันที่คลอดบุตร

เริ่มตั้งแต่เดือน มิถุนายน 2567 เป็นต้นไป

***เงื่อนไขเป็นไปตามระเบียบสหกรณ์
อ่านระเบียบฉบับเต็มได้ที่ www.pttsc.com

ทุนสวัสดิการแก่สมาชิก, วิธีการโอนเงินเข้าบัญชีสหกรณ์



ทุนสงเคราะห์สมาชิกเสียชีวิต



อายุการเป็นสมาชิกไม่ถึง 12 ปี
 จะได้รับทุนสวัสดิการ 100,000 บาท



อายุการเป็นสมาชิกตั้งแต่ 12 ปีขึ้นไป
 จะได้รับทุนสวัสดิการ 200,000 บาท



วิธีการโอนเงินเข้าบัญชีของสหกรณ์ออมทรัพย์ ปตท. จำกัด

1. กรณีชำระเงินกู้ โทรมสอบถามยอดเงินที่จะโอนกับสหกรณ์ทุกครั้ง และโอนด้วยยอดที่สอบถามแล้วเสมออย่าขาดหรือเกิน เช่น หากยอดเงินมีเศษสตางค์ไม่ต้องปิดเศษ กรุณาโอนด้วยยอดเศษสตางค์ ตามที่ได้โทรสอบถามแล้ว
2. กรณีชำระทุนเรือนหุ้น หรือฝากเงินกับสหกรณ์ โอนด้วยยอดที่ได้สอบถามกับเจ้าหน้าที่
3. โอนเงินเข้าธนาคารกรุงไทย สาขา ปตท. บัญชีออมทรัพย์เลขที่ 071-1-02222-4
4. ระบุชื่อ และเลขที่สมาชิกลงในใบโอนเงินทุกครั้ง เพื่อให้พนักงานธนาคารบันทึกข้อมูลลงในคอมพิวเตอร์
5. เมื่อโอนเงินเสร็จเรียบร้อยแล้ว โทร 0-2140-4480-9, 0-2140-4490-5 แจ้งสหกรณ์ภายในวันที่โอนทันที หากแจ้งภายหลังสหกรณ์จะดำเนินการให้ในวันที่ได้รับทราบ หรือ ได้รับแจ้งจากสมาชิก





สหกรณ์ออมทรัพย์ปตท.จำกัด
 ชื่อบัญชี: สหกรณ์ออมทรัพย์ ปตท. จำกัด
 รหัสรับเงิน: 1409940007016881100



ชื่อบัญชี สหกรณ์ออมทรัพย์ ปตท. จำกัด

ธนาคารกรุงไทย สาขาปิโตรเลียม

071-1-02222-4

***กรณีชื่อแคชเชียร์เช็ค สั่งจ่าย "สหกรณ์ออมทรัพย์ ปตท. จำกัด" ทุกครั้งที่มีการโอนเงิน เพื่อผลประโยชน์ของท่านเอง กรุณาแจ้งให้สหกรณ์ฯ ทราบทันที หากแจ้งภายหลังสหกรณ์ จะดำเนินการให้ในวันที่ได้รับทราบ หรือ วันที่รับแจ้งจากสมาชิก

Tel : 0-2140-4480-9 , 0-2140-4490-5 email : pttsc@pttplc.com



เงินรอตรวจสอบ

บัญชีเงินรอตรวจสอบที่สมาชิกโอนเงินเข้าบัญชีธนาคารกรุงไทยเลขที่ 071-1-02222-4 ชื่อบัญชี สหกรณ์ออมทรัพย์ ปตท. จำกัด แต่สมาชิกไม่ได้แจ้งวัตถุประสงค์ในการโอนเงินแก่สหกรณ์ ดังนี้

เมื่อโอนเงินเสร็จแล้ว

กรุณา แจ้งผ่านทาง LINE OA : @PTTSC หรือ โทร. 0-2140-4480-9, 0-2140-4490-5
 แจ้งกับสหกรณ์ภายในวันที่โอนทันทีหากแจ้งภายหลังสหกรณ์จะดำเนินการให้ในวันที่ได้รับทราบ หรือได้รับแจ้งจากสมาชิก

วันที่โอน	เลขที่สาขา	ชื่อสาขา	จำนวนเงิน
10 มกราคม 2557		โอนทาง ATM-ต่างธนาคาร	8,896.00
12 มกราคม 2557	768	เซ็นทรัลพระราม 3	3,000.00
16 มกราคม 2557	1217	เมกะบางนา	2,790.00
24 มกราคม 2557	1149	แหลมทอง-ระยอง	3,000.00
25 มกราคม 2557	191	เพชรเกษม 77/2	2,000.00
28 มกราคม 2557	1233	ตึกชั้นทาวเวอร์	2,000.00
28 มกราคม 2557	182	สวนพลู	2,000.00
30 มกราคม 2557	1160	ถนนพระรามเก้า	6,700.00
30 มกราคม 2557	328	กลางดง	5,000.00
30 มกราคม 2557	829	เกาะสมุย	8,000.00
31 มกราคม 2557	71	ปตท.	2,000.00
31 มกราคม 2557	1161	เดอะเซอร์เคิล ราชพฤกษ์	3,000.00
31 มกราคม 2557	61	ศรีนครินทร์	4,000.00
31 มกราคม 2557	180	บางนา	2,100.00
10 กุมภาพันธ์ 2557	71	โอนทาง ATM	10,000.00
11 กุมภาพันธ์ 2557	56	ITBANK	3,000.00
11 กุมภาพันธ์ 2557	765	โลตัส-นวนคร	8,400.00
18 กุมภาพันธ์ 2557	0	นานา	983.45
21 กุมภาพันธ์ 2557	1104	ศูนย์การค้าเพียวเพลส	3,500.00
21 กุมภาพันธ์ 2557	147	เมืองทองธานี	7,100.00
24 กุมภาพันธ์ 2557	1194	ชูชั้นร์	4,000.00
25 กุมภาพันธ์ 2557	121	บางบัวทอง	2,000.00
26 กุมภาพันธ์ 2557	762	เดอะมอลล์บางกะปิ	1,000.00
26 กุมภาพันธ์ 2557	762	เดอะมอลล์บางกะปิ	2,600.00
28 กุมภาพันธ์ 2557	259	ITBANK	2,800.00
28 กุมภาพันธ์ 2557	71	ปตท.	1,500.00
1 มีนาคม 2557	92	โอนทาง ATM	2,400.00
3 มีนาคม 2557	71	ปตท.	2,000.00

วันที่โอน	เลขที่สาขา	ชื่อสาขา	จำนวนเงิน
3 มีนาคม 2557	878	เดอะมอลล์ท่าพระ	4,000.00
4 มีนาคม 2557	795	โอนทาง ATM-ต่างธนาคาร	3,400.00
27 มีนาคม 2557	1154	โอนทาง ATM-ต่างธนาคาร	2,500.00
27 มีนาคม 2557	762	เดอะมอลล์บางกะปิ	5,000.00
27 มีนาคม 2557	845	เดอะพาซิโอ	500.00
28 มีนาคม 2557	974	บิ๊กซีรังสิตคลอง 6	2,000.00
30 มีนาคม 2557	762	เดอะมอลล์บางกะปิ	1,000.00
3 เมษายน 2557	187	ทองหล่อ	2,250.00
30 เมษายน 2557		โอน ATM	3,290.08
1 พฤษภาคม 2557	768	โอน ATM	1,000.00
2 พฤษภาคม 2557	71	ITBANK	2,400.00
19 พฤษภาคม 2557	34	ประดิพัทธ์	15,000.00
30 มิถุนายน 2557	1056	ENCO	1,500.00
30 มิถุนายน 2557	851	บิ๊กซี-บางพลี	5,500.00
15 กรกฎาคม 2557	88	ศาลาว่าการ กทม.	2,000.00
1 สิงหาคม 2557	71	โอน ATM	1,500.00
6 สิงหาคม 2557	181	โอน ATM-ต่างธนาคาร	2,000.00
26 พฤศจิกายน 2557	235	ท่าพระคู่	509.00
30 พฤศจิกายน 2557		ITBANK	5,848.50
8 ธันวาคม 2557	493	เดอะมอลล์งามวงศ์วาน	2,000.00
29 ธันวาคม 2557	71	โอนทาง ATM	6,603.17
30 ธันวาคม 2557	125	โอนทาง ATM	4,770.00
30 ธันวาคม 2557	722	หัวหิน	2,500.00
31 ธันวาคม 2557	71	โอนทาง ATM	1,500.00
31 ธันวาคม 2557	465	โอนทาง ATM	2,500.00
รวมปี 2557			186,840.20

เงินรอตรอจสอบ

วันที่โอน	เลขที่สาขา	ชื่อสาขา	จำนวนเงิน
27 มกราคม 2558	762	เดอะมอลล์-บางกะปิ	2,600.00
30 มกราคม 2558	71	โอนทาง ATM	2,400.00
31 มกราคม 2558	878	เดอะมอลล์ ท่าพระ	1,500.00
5 กุมภาพันธ์ 2558	35	อตก.-จตุจักร	3,800.00
9 กุมภาพันธ์ 2558	71	ปตท.	877.00
26 กุมภาพันธ์ 2558	462	พลาซ่าเดียมเวิร์ล-ประตูน้ำ	2,500.00
26 กุมภาพันธ์ 2558	462	พลาซ่าเดียมเวิร์ล-ประตูน้ำ	1,500.00
26 กุมภาพันธ์ 2558	170	โอนทาง ATM	1,500.00
3 มีนาคม 2558	71	โอนทาง ATM	5,523.50
30 เมษายน 2558	143	บางกรวย	4,000.00
3 พฤษภาคม 2558	71	โอนทาง ATM	1,600.00
7 พฤษภาคม 2558		โอนทาง ATM	2,000.00
29 พฤษภาคม 2558	1295	ร.ร.กรุงเทพคริสเตียน	2,500.00
30 พฤษภาคม 2558	71	โอนทาง ATM	1,600.00
31 พฤษภาคม 2558	71	โอนทาง ATM	1,500.00
11 มิถุนายน 2558	853	โอนทาง ATM	6,000.00
27 มิถุนายน 2558	1204	โรบินสัน-สุพรรณบุรี	1,500.00
8 กรกฎาคม 2558	71	ปตท.	1,600.00
24 กรกฎาคม 2558	1137	เอสพลานาด-งามวงศ์วาน	1,000.00
31 สิงหาคม 2558	1162	อเวนิว รัชโยธิน	1,500.00
21 กันยายน 2558	154	สี่แยกอรุณอมรินทร์	15,000.00
28 กันยายน 2558	35	อตก.จตุจักร	3,800.00
29 กันยายน 2558	71	โอนทาง ATM	9,000.00
30 กันยายน 2558	13	โอนทาง ATM	550.00
1 ตุลาคม 2558	768	เซ็นทรัลพระราม 3	5,000.00
29 พฤศจิกายน 2558	253	ศรีนครินทร์ กม.14	1,000.00
11 ธันวาคม 2558		โอนโดยคำสั่ง	2,500.00
30 ธันวาคม 2558	1402	เดอะพารามาต	2,000.00
รวมปี 2558			108,374.50

วันที่โอน	เลขที่สาขา	ชื่อสาขา	จำนวนเงิน
28 มกราคม 2559		ITBANK	6,640.00
31 มกราคม 2559	1205	อาคาร เคพีไอ ทาวเวอร์	4,000.00
2 กุมภาพันธ์ 2559	1218	นวมินทร์ ซิตี อเวนิว	1,000.00
2 กุมภาพันธ์ 2559	1218	นวมินทร์ ซิตี อเวนิว	1,000.00
28 กุมภาพันธ์ 2559	71	โอนทาง ATM	1,475.00
29 กุมภาพันธ์ 2559		โอนทาง ATM	1,250.00
2 มีนาคม 2559	71	โอนทาง ATM	2,150.00
11 มีนาคม 2559	1056	ENCO	12,000.00
25 มีนาคม 2559	460	หนองจอก	7,000.00
31 มีนาคม 2559	1306	โอนทาง ATM	2,020.00
23 เมษายน 2559	1066	บีกซี สะพานควาย	1,500.00
26 เมษายน 2559	34	ประดิพัทธ์ 13	3,500.00
2 พฤษภาคม 2559	1162	อเวนิว รัชโยธิน	1,500.00
1 มิถุนายน 2559	690	เซ็นทรัล-ลาดพร้าว	10,000.00
15 มิถุนายน 2559		ITBANK	100,000.00
11 กรกฎาคม 2559	780	สถานีขนส่งผู้โดยสารกรุงเทพ	1,177.62
27 กรกฎาคม 2559	234	มาบตาพุด	4,000.00
29 กรกฎาคม 2559	1063	บีกซีรังสิต	4,400.00
31 กรกฎาคม 2559	1394	โอนทาง ATM	8,360.00
1 สิงหาคม 2559		โอน ATM	3,000.00
28 สิงหาคม 2559		โอนทาง ATM	6,142.85
29 สิงหาคม 2559	183	ซีคอน บางแค	4,000.00
31 สิงหาคม 2559	172	ซอยอารีย์	6,000.00
9 กันยายน 2559		โอนโดยคำสั่ง	2,000.00
30 กันยายน 2559	71	โอนทาง ATM	6,800.00
1 ตุลาคม 2559	1081	เทสโก้-โลตัส	2,000.00
1 ตุลาคม 2559	690	เซ็นทรัล-ลาดพร้าว	1,500.00
19 ตุลาคม 2559	71	ATM ต่างธนาคาร	5,000.00
31 ตุลาคม 2559	1414		4,500.00
2 พฤศจิกายน 2559		ITBANK	25,000.00
29 พฤศจิกายน 2559	1306	สนามบินน้ำ	3,000.00
23 ธันวาคม 2559		โอนโดยคำสั่ง	10,000.00
27 ธันวาคม 2559		โอนโดยคำสั่ง	10,000.00
รวมปี 2559			261,915.47



เงินรอตรอจสอบ

วันที่โอน	เลขที่สาขา	ชื่อสาขา	จำนวนเงิน	วันที่โอน	เลขที่สาขา	ชื่อสาขา	จำนวนเงิน
5 มกราคม 2560	1162	อเวนิว รัชโยธิน	5,500.00	19 กุมภาพันธ์ 2561	1109	เนินพลับหวาน-ชลบุรี	2,000.00
8 มกราคม 2560	1007	บิกซี ลำลูกกา คลอง 5	2,750.00	19 กุมภาพันธ์ 2561	71	ATM ต่างธนาคาร	10,000.00
25 มกราคม 2560	56	ITBANK	1,000.00	2 มีนาคม 2561	170	สาทร	1,500.00
30 มกราคม 2560	55	ถนนเจริญนคร	4,000.00	30 เมษายน 2561	71	ATM ต่างธนาคาร	10,000.00
31 มกราคม 2560	1217	เมกาบางนา	2,100.00	2 พฤษภาคม 2561	1361	บิกซี-กัลปพฤกษ์	2,000.00
31 มกราคม 2560	71	ปตท.	10,000.00	23 พฤษภาคม 2561	71	ATM ต่างธนาคาร	1,500.00
1 กุมภาพันธ์ 2560	76	ถนนพระราม 9 ซอย 13	3,000.00	30 พฤษภาคม 2561	1233	ชั้นทาวเวอร์	7,500.00
2 กุมภาพันธ์ 2560	690	เซ็นทรัลลาดพร้าว	5,500.00	3 กันยายน 2561	71	ATM ต่างธนาคาร	7,000.00
9 กุมภาพันธ์ 2560	147	ATM ต่างธนาคาร	5,000.00	4 ธันวาคม 2561	478	ไอทีสแควร์ หลักสี่	50.00
28 กุมภาพันธ์ 2560	1376		5,000.00	รวมปี 2561			108,476.59
2 มีนาคม 2560	698	มาบุญครอง	2,500.00	7 มกราคม 2562	35	อดก.	1,500.00
9 มีนาคม 2560	1001	IT Bank	1,000.00	31 มกราคม 2562	768	เซ็นทรัลพระราม 3	1,000.00
29 มีนาคม 2560	1	เยาวราช	15,000.00	2 กุมภาพันธ์ 2562		โอนโดยคำสั่ง	2,500.00
31 มีนาคม 2560	71	ATM	6,000.00	28 มีนาคม 2562	570	เอนมาร์คพลาซ่า	1,000.00
26 พฤษภาคม 2560	690	เซ็นทรัล ลาดพร้าว	100,000.00	3 สิงหาคม 2562	71	ATM ต่างธนาคาร	2,000.00
29 พฤษภาคม 2560	71	การปิโตรเลียม	2,000.00	31 ตุลาคม 2562	71	ATM ต่างธนาคาร	2,000.00
2 มิถุนายน 2560	697	เซ็นทรัลลาดพร้าว	1,500.00	6 ธันวาคม 2562	16	สี่แยกบ้านแขก	2,000.00
4 มิถุนายน 2560	71	ATM	2,750.00	28 ธันวาคม 2562	71	ATM ต่างธนาคาร	1,100.00
27 มิถุนายน 2560	730	ATM	2,500.00	28 ธันวาคม 2562	573	บิสแควร์-บิกซี นครสวรรค์	2,000.00
27 มิถุนายน 2560	71	ATM	10,000.00	13 มกราคม 2563	766	วงศ์สว่าง ทาวน์เซ็นเตอร์	23,524.85
28 มิถุนายน 2560	71	ATM	40,000.00	5 กุมภาพันธ์ 2563		ATM ต่างธนาคาร	5,500.00
28 มิถุนายน 2560	1400	เซ็นทรัลเวสต์เกต	2,400.00	10 มีนาคม 2563	71	ATM ต่างธนาคาร	5,000.00
1 กรกฎาคม 2560	1162	อเวนิว รัชโยธิน	1,500.00	รวมปี 2563			49,124.85
3 กรกฎาคม 2560	445	ถนนกลางเมือง-ขอนแก่น	2,100.00	7 มกราคม 2564	108	นนทบุรี	1,500.00
17 กรกฎาคม 2560	691	เซ็นทรัลเวิร์ล	500.00	28 กุมภาพันธ์ 2565	180	สรรพาวุธ	2,000.00
24 กรกฎาคม 2560	1137	เอสพลานาดแคราย	1,000.00	14 มิถุนายน 2565		Net-Bank	39.00
30 ตุลาคม 2560		ATM ต่างธนาคาร	20,000.00	26 ธันวาคม 2565		ไม่ใช้สมาชิกโอนมา	78.00
1 พฤศจิกายน 2560	71	ATM	3,000.00	26 มกราคม 2567	71	การปิโตรเลียม	78.77
7 พฤศจิกายน 2560	71	ATM	2,500.00	26 มีนาคม 2567	71	การปิโตรเลียม	40.00
รวมปี 2560			260,100.00	03/14/24 เมษายน 2567		ไม่ใช้สมาชิกโอนมา	10.00
29 มกราคม 2561	1124	คลองหลวง	30,000.00	11,22 พฤษภาคม 2567		ไม่ใช้สมาชิกโอนมา	6.00
30 มกราคม 2561	234	Net-Bank	20,826.59	3,16 มิถุนายน 2567		ไม่ใช้สมาชิกโอนมา	48.00
31 มกราคม 2561	71	Net-Bank	12,600.00	25 มิถุนายน 2567		ไม่ใช้สมาชิกโอนมา	5,000.00
2 กุมภาพันธ์ 2561	1056	ENCO	2,000.00	25,27 กรกฎาคม 2567		ไม่ใช้สมาชิกโอนมา	31.00
3 กุมภาพันธ์ 2561	1110	สวนผัก	1,500.00	13,18,31 สิงหาคม 2567		ไม่ใช้สมาชิกโอนมา	7.00
				รวมปี 2564-2565-2566-2567			8,837.77
				รวมทั้งสิ้น ปี 2557 - ปัจจุบัน			983,669.38



เมื่อโอนเงินเสร็จแล้ว!

กรุณาแจ้ง LINE OA : @pttsc
หรือ โทร. 0-2140-4480-9, 0-2140-4490-5

แจ้งกับสหกรณ์ภายในวันที่โอนทันที
หากแจ้งภายหลังสหกรณ์จะดำเนินการให้ในวันที่ได้รับทราบ



ประกันภัยสุขภาพ
สมาชิกสหกรณ์ออมทรัพย์ ปตท.

เบี้ยเริ่มต้น **4,282** บาท/ปี

บิดา มารดา คู่สมรส/บุตร **สามารถซื้อได้** คู่คุ้มครองถึงอายุ **75** ปี

คุ้มครองค่ารักษาพยาบาล **60,000** บาท ผู้ป่วยนอก **ไม่ต้องสำรองจ่าย**

Care Card ใช้สิทธิ์ **500** แห่ง

ข้อตกลงคุ้มครอง	จำนวนเงินผลประโยชน์สูงสุด (บาท)			
	แผน 1	แผน 2	แผน 3	แผน 4
1. ค่ารักษาพยาบาลแบบผู้ป่วยใน (IPD) จากการบาดเจ็บหรือการเจ็บป่วย				
ค่าห้อง ค่าอาหาร และค่าบริการพยาบาล				
- ค่าห้องผู้ป่วยปกติ ต่อวัน, สูงสุด 31 วัน	1,600	3,200	1,600	3,200
- ค่าห้องผู้ป่วยหนัก (ICU/CCU) ต่อวัน, สูงสุด 7 วัน	3,200	6,400	3,200	6,400
(จำนวนวันคุ้มครองค่าห้องผู้ป่วยปกติและห้องผู้ป่วยหนัก รวมสูงสุดไม่เกิน 31 วัน)				
ค่ารักษาพยาบาล หรือค่าบริการทั่วไป				
- ค่ารักษาพยาบาลทั่วไป (รวมค่ารักษาพยาบาลต่อเนื่องภายใน 30 วันหลังจากออกจากโรงพยาบาล)	40,000	80,000	40,000	80,000
- ค่ารถพยาบาลฉุกเฉิน (รวมอยู่ในค่ารักษาพยาบาลทั่วไป)	3,000	3,000	3,000	3,000
- ค่ารักษาพยาบาลอุบัติเหตุฉุกเฉิน ภายในเวลา 24 ชม. หลังเกิดอุบัติเหตุ (รวมการต่อเนื่องภายใน 15 วันหลังจากวันที่รักษาเป็นครั้งแรก)	4,000	8,000	4,000	8,000
- ค่าแพทย์ที่ปรึกษาทางการแพทย์กรณีไม่มีการผ่าตัด (รวมอยู่ในค่ารักษาพยาบาลทั่วไป)	4,000	8,000	4,000	8,000
ค่าธรรมเนียมแพทย์สำหรับการรักษาโดยการผ่าตัด				
- ค่าแพทย์ผ่าตัดและหัตถการ (จ่ายตามจริง)	40,000	80,000	40,000	80,000
- ค่าปรึกษาทางการแพทย์กรณีไม่มีการผ่าตัด (รวมอยู่ในค่าแพทย์ผ่าตัดและหัตถการ)	4,000	8,000	4,000	8,000
ค่าแพทย์เยี่ยมไข้ หรือค่าบริการแพทย์ผู้เชี่ยวชาญเฉพาะโรค				
- ค่าดูแลโดยแพทย์เจ้าของไข้ 1 ครั้ง / วัน (รวมสูงสุดไม่เกิน 31 วัน)	1,200	2,400	1,200	2,400
2. ค่ารักษาพยาบาลแบบผู้ป่วยนอก (OPD) จากการบาดเจ็บหรือเจ็บป่วย				
คุ้มครอง 1 ครั้ง/วัน สูงสุด 30 ครั้งต่อปี	ไม่คุ้มครอง	ไม่คุ้มครอง	1,000	2,000
3. การเสียชีวิต สูญเสียอวัยวะ สายตา หรือทุพพลภาพถาวรจากอุบัติเหตุ (อบ. 1)				
(ขยายความคุ้มครองถึงการจับขัง หรือโดยสารรถจักรยานยนต์)	10,000	10,000	10,000	10,000
เบี้ยประกันภัย (รวมค่าอากรแสตมป์และภาษีมูลค่าเพิ่มแล้ว)				
สำหรับสมาชิก อายุไม่เกิน 60 ปี	4,282	8,564	7,935	15,617
สำหรับคู่สมรส และบุตร อายุตั้งแต่ 24 - 60 ปี	6,298	12,595	11,669	22,964
สำหรับบุตร อายุไม่ต่ำกว่า 14 วัน - 23 ปี	10,580	21,159	19,604	38,581
สำหรับสมาชิกหรือคู่สมรสอายุ 61 - 75 ปี รวมถึงบิดาหรือมารดาอายุไม่เกิน 75 ปี	7,197	14,395	13,335	26,245

หมายเหตุ :

- พิเศษเฉพาะสมาชิกสหกรณ์ออมทรัพย์ ปตท. ที่ต้องการเพิ่มเต็มสวัสดิการ หรือทำสิ่งจะเกษียณอายุเกษียณอายุไปแล้วหากค่ารักษาพยาบาลที่เพียงพอ (การนับอายุ ใช้เกณฑ์ พ.ศ. ปัจจุบัน - พ.ศ. ๒๕๖๓)
- ผู้สมัครต้องตกลงประวัติสุขภาพไปทำเวชระเบียนตามความเป็นจริง จากนั้นให้แนบใบคำขอชั่งน้ำหนักก่อนสมัคร พร้อมสำเนาบัตรประชาชนส่งถึงแผนกบริหารงานทั่วไป โดยจะได้รับหนังสือตอบกลับเพื่อแจ้งรายละเอียดและเงื่อนไขในภายหลัง
- สมาชิกสหกรณ์ฯ ที่จะใช้สิทธิ์สมัครได้แก่ บิดา มารดา คู่สมรสและบุตร ต้องร่วมสมัครและผ่านการพิจารณาประกันภัยด้วยที่มีแบบความคุ้มครองที่เลือกซื้อนั้นต้องเขียนทำหนังสือคำขออนุญาตสมาชิก
- ไม่คุ้มครองโรคเรื้อรังที่มีมาก่อนการรับประกัน กรณีเจ็บป่วยสามารถใช้สิทธิ์ได้สูงสุด 30 วันแรกที่ทรงบรรเทาแล้วนับครั้ง (กรณีอุบัติเหตุ คุ้มครองตามวันเวลาที่ระบุ) เว้นแต่โรคที่นับว่าเป็นโรคร่วมกับโรคที่กำหนด
- ส่วนสิทธิในการปรับเบี้ยประกันภัยปีต่ออายุ โดยพิจารณาอายุและประวัติการเรียกร้องค่าสินไหมทดแทน กรณีต้องการปรับเบี้ยประกันภัยที่สูงขึ้น ต้องกรอกใบคำขอและผ่านคณะกรรมการบริหาร
- ผู้ซื้อควรศึกษารายละเอียดความคุ้มครองก่อนตัดสินใจทำประกันภัย

สอบถามรายละเอียดและติดต่อทำประกันภัย :

คุณรัตติยา เหล่าตระกูล โทร. 02-2392200 ต่อ 1118 อีเมล : ruttial@dhipaya.co.th

คุณภัทรวรรณ จงจิตต์ โทร. 02-239-2200 ต่อ 2082 อีเมล : pattarawanj@dhipaya.co.th

ส่งใบคำขอเอาประกันภัย
 พร้อมสำเนาบัตรประชาชน ส่งอีเมลถึงผู้ประสานงาน
 และ CC : A&HBSales@dhipaya.co.th