



PTTSC Road Show X PTT Senior @ Synergy Hall EnCo C 24.11.2024



ร่วมลงนามสัญญาจ้างและพัฒนาโปรแกรมระบบงานสหกรณ์ กับ บริษัท อีพบี จำกัด เมื่อวันที่ 27 พฤศจิกายน 2567



- ขอความร่วมมือ อัปเดตข้อมูลสมาชิก 2
- โครงการเงินกู้พิเศษเพื่อการเคหะเฉพาะกรณีรีไฟแนนซ์ (Refinance) 3
- หลักเกณฑ์ การเพิ่มหุ้น/เปิดบัญชีเงินฝาก 4
- ระเบียบสหกรณ์ออมทรัพย์ ปตท. จำกัด ว่าด้วยหุ้น พ.ศ. 2567 5
- ผลการดำเนินงาน 6
- อัตราดอกเบี้ยเงินฝากและเงินกู้ 9
- คุณสมบัติการสมาชิก 10
- เงินรอตรวจสอบ 13



ขอความร่วมมือสมาชิก อัปเดตข้อมูลแก่ สอ.ปตท.



สอ.ปตท. มีนโยบายจัดสวัสดิการแก่สมาชิกให้ครอบคลุมทุกกลุ่ม

เพื่อประโยชน์ของสมาชิกทุกท่าน
สอ.ปตท. ใคร่ขอความร่วมมือในการกรอกข้อมูลเพิ่มเติม
ทาง GOOGLE FORM



เพื่ออัปเดตข้อมูลในระบบ
ให้เป็นปัจจุบัน



และวิเคราะห์ข้อมูล
ในการจัดสวัสดิการอื่นๆ
เพิ่มเติมต่อไป

Scan Now



<https://bit.ly/4g46FV2>



ฉลองการครบรอบ 45 ปี สหกรณ์ออมทรัพย์ ปตท. จำกัด



ptt
SC

โครงการเงินกู้พิเศษเพื่อการเคหะ เฉพาะกรณีรีไฟแนนซ์ (Refinance)



1.วงเงิน
ให้กู้

ให้กู้ได้วงเงินไม่เกิน 80% ของราคาประเมินที่ดินพร้อมสิ่งปลูกสร้าง หรือห้องชุดจากบริษัทที่ สอ.ปตท. กำหนด และไม่เกิน 10,000,000 บาท ทั้งนี้ ให้กู้ไม่เกินมูลหนี้คงเหลือของสมาชิกที่ติดจำนองไว้กับสถาบันการเงินเดิม



2.อัตรา
ดอกเบี้ย

2.1 ในช่วงวันที่ 2 กันยายน พ.ศ. 2567 ถึงวันที่ 31 สิงหาคม พ.ศ. 2570 (3 ปีแรก) อัตราดอกเบี้ย 3.45% ต่อปี (ไม่มีเงินเฉลี่ยคืน)
2.2 ตั้งแต่วันที่ 1 กันยายน พ.ศ. 2570 หรือในปีที่ 4 เป็นต้นไป อัตราดอกเบี้ยเป็นไปตามประกาศของ สอ.ปตท.



3.การผ่อน

ประเภทค่างวด (ผ่อนทั้งเงินต้นรวมดอกเบี้ย เป็นจำนวนเท่ากันทุกเดือน)

- 3.1 สมาชิกผู้เป็นพนักงาน ผ่อนชำระได้ไม่เกิน 360 งวด หรืออายุไม่เกิน 60 ปีบริบูรณ์
- 3.2 สมาชิกหมวดพิเศษ ผ่อนชำระได้ไม่เกิน 120 งวด หรืออายุไม่เกิน 70 ปีบริบูรณ์



4.ระยะเวลา

4.ระยะเวลาการให้กู้

เริ่มให้ยืมกู้ ตั้งแต่วันที่ 2 กันยายน พ.ศ. 2567 สิ้นสุดโครงการ วันที่ 28 กุมภาพันธ์ พ.ศ. 2568



5.เงื่อนไขอื่น ๆ

ผู้กู้ต้องเป็นสมาชิก สอ.ปตท. ติดต่อกันไม่น้อยกว่า 1 ปี ก่อนวันที่ยื่นกู้

- 5.1 ผู้กู้ต้องเป็นสมาชิก สอ.ปตท. ติดต่อกันไม่น้อยกว่า 1 ปี ก่อนวันที่ยื่นกู้
- 5.2 ผู้กู้ต้องเป็นเจ้าของหลักทรัพย์แต่เพียงผู้เดียว
- 5.3 ผู้กู้ต้องไม่มีสัญญาเงินกู้พิเศษเพื่อการเคหะกับ สอ.ปตท. นับตั้งแต่วันที่ยื่นกู้
- 5.4 ผู้กู้ต้องทำประกันอัคคีภัย สำหรับที่อยู่อาศัย หรือห้องชุด ตามบริษัทที่ สอ.ปตท. กำหนด วงเงินเอาประกันภัยตามที่คณะกรรมการดำเนินการกำหนด

ทั้งนี้ หลักเกณฑ์อื่น ๆ ให้เป็นไปตามระเบียบสหกรณ์ออมทรัพย์ ปตท. จำกัด ว่าด้วยการให้เงินกู้แก่สมาชิกสหกรณ์ และระเบียบสหกรณ์ออมทรัพย์ ปตท. จำกัด ว่าด้วยการให้เงินกู้สำหรับผู้เกษียณ



หลักเกณฑ์

การเพิ่มหุ้น / เปิดบัญชีเงินฝาก

สำหรับสมาชิกที่เกษียณอายุจากงาน

☆ หรือลาออกจากงานก่อนกำหนด ☆

แผนการเพิ่มหุ้น

สมาชิกที่เกษียณ / ลาออก

สมาชิกที่เกษียณ หรือลาออกจากงานก่อนกำหนดสามารถเพิ่มหุ้นได้อีก **1,250,000 บาท** (ไม่รวมหุ้นเดิม) แต่ให้ทยอยเพิ่มปีละไม่เกิน 250,000 บาท นับจากวันที่เกษียณ/ลาออกจากงาน ทั้งนี้เมื่อเพิ่มหุ้นแล้วจะมีหุ้นได้ไม่เกิน **3,500,000 บาท**

เงื่อนไข

1. สมาชิกโดยต้องมีอายุตัว 55 ปี ขึ้นไป
2. สมาชิกต้องเป็นสมาชิกสหกรณ์มาไม่น้อยกว่า 15 ปี

***สมาชิกที่พ้นสภาพจากบริษัทเดิมเข้าไปเป็นพนักงานของบริษัทใหม่ที่เป็นสมาชิกสหกรณ์ออมทรัพย์ ปตท. จำกัด จะมิได้รับสิทธิในการเพิ่มหุ้นนี้

สมาชิกทุกคนจะถือหุ้นได้ไม่เกินคนละ **3,500,000 บาท** เว้นแต่สมาชิกที่ได้ถือหุ้นเกินกว่ากำหนดดังกล่าว ก่อนระเบียบนี้บังคับใช้



การเปิดบัญชีเงินฝาก

สมาชิกที่เกษียณ / เกษียณก่อนกำหนด

สมาชิกที่เกษียณ หรือเกษียณก่อนกำหนด สามารถเปิดบัญชีเงินฝากออมทรัพย์พิเศษเกษียณสุขใจได้คนละ **1 บัญชี** โดยฝากขั้นต่ำไม่น้อยกว่า **100,000 บาท**

เงื่อนไข

1. ฝากเพิ่มได้ จำนวนต้องไม่น้อยกว่าครั้งละ **100,000 บาท** และจำนวนเงินฝากทั้งหมดจะต้องไม่เกิน **3,000,000 บาท**
2. การขอเปิดบัญชี และทำการฝากเงินต้องทำการภายใน **120 วัน** นับจากวันที่เกษียณ หรือเกษียณก่อนกำหนดมีผลเท่านั้น

ดอกเบี้ย
2.25% ต่อปี

จ่ายดอกเบี้ยให้ในวันทำการสุดท้ายของทุกเดือน

โดยจะโอนดอกเบี้ยเงินฝากเข้าบัญชีธนาคารกรุงไทยของสมาชิกตามที่แจ้งไว้ต่อสหกรณ์



ระเบียบสหกรณ์ออมทรัพย์ ปตท. จำกัด ว่าด้วยหุ้น พ.ศ. 2567



สมาชิกที่เป็นพนักงาน

สมาชิกทุกคนชำระค่าหุ้นเป็นรายเดือน ตั้งแต่เดือนแรกที่เข้าเป็นสมาชิก ตามอัตราเงินเดือนของสมาชิกดังนี้

เงินเดือน (บาท)	จำนวนหุ้นที่ต้องถือรายเดือน (บาท)
ไม่เกิน 15,000	ไม่เกิน 2,000
เกินกว่า 15,000 ถึง 20,000	ไม่เกิน 2,200
เกินกว่า 20,000 ถึง 25,000	ไม่เกิน 2,400
เกินกว่า 25,000 ถึง 30,000	ไม่เกิน 2,600
เกินกว่า 30,000 ถึง 35,000	ไม่เกิน 2,800
เกินกว่า 35,000 ถึง 40,000	ไม่เกิน 3,000
เกินกว่า 40,000 ถึง 50,000	ไม่เกิน 3,200
เกินกว่า 50,000 ถึง 60,000	ไม่เกิน 3,400
เกินกว่า 60,000 ถึง 70,000	ไม่เกิน 3,600
เกินกว่า 70,000 ถึง 80,000	ไม่เกิน 3,800
เกินกว่า 80,000 ถึง 90,000	ไม่เกิน 4,000
เกินกว่า 90,000 ถึง 100,000	ไม่เกิน 4,200
เกินกว่า 100,000 ขึ้นไป	ไม่เกิน 4,500



สมาชิกที่เกษียณ/ลาออก

สมาชิกที่เกษียณหรือลาออกจากงานก่อนกำหนด สามารถเพิ่มหุ้นได้อีก **1,250,000 บาท** (ไม่รวมหุ้นเดิม) แต่ให้ทยอยเพิ่มปีละไม่เกิน 250,000 บาท นับจากวันที่เกษียณ/ลาออกจากงาน ทั้งนี้เมื่อเพิ่มหุ้นแล้วจะมีหุ้นได้ไม่เกิน **3,500,000 บาท**

โดยมีเงื่อนไขดังนี้

1. สมาชิกโดยต้อง **มีอายุตัว 55 ปี ขึ้นไป**
2. สมาชิกต้องเป็นสมาชิกสหกรณ์มา **ไม่น้อยกว่า 15 ปี**

***สมาชิกที่พ้นสภาพจากบริษัทเดิม เข้าไปเป็นพนักงานของบริษัทใหม่ ที่เป็นสมาชิกสหกรณ์ออมทรัพย์ ปตท. จำกัด จะมิได้รับสิทธิในการเพิ่มหุ้นนี้ เช่นกัน

สมาชิกทุกคนจะถือหุ้นได้ไม่เกินคนละ **3,500,000 บาท** เว้นแต่สมาชิกที่ได้ถือหุ้นเกินกว่ากำหนดดังกล่าวก่อนระเบียบนี้บังคับใช้





ผลการดำเนินงาน

ฐานะการเงิน ณ.	31 ต.ค. 67	31 ต.ค. 66	เพิ่มขึ้น / (ลดลง)
จำนวนสมาชิก (คน)	16,436	15,974	462
หน่วย : ล้านบาท			
1. สินทรัพย์รวม	46,975.53	50,188.99	(3,213.46)
1.1 เงินให้กู้แก่สมาชิก	5,463.93	5,407.69	56.24
1.2 เงินลงทุน	41,132.29	44,328.71	(3,196.42)
1.2.1 เงินสด / เงินฝากธนาคาร	660.00	859.47	(199.47)
1.2.2 เงินฝาก ชสอ. / ชสกท.	2,700.00	2,700.00	-
1.2.3 เงินลงทุนระยะสั้นและยาว	37,772.29	40,769.24	(2,996.95)
1.3 สินทรัพย์อื่น	379.32	452.60	(73.28)
2. หนี้สินรวม	37,704.82	44,039.59	(6,334.78)
2.1 เงินรับฝากจากสมาชิก	35,911.80	36,157.92	(246.12)
2.2 เงินกู้ยืมระยะสั้น/หนี้สินอื่น	1,793.02	7,881.67	(6,088.65)
3. ทุนของสหกรณ์	9,270.72	6,149.41	3,121.31
3.1 ทุนเรือนหุ้น	8,111.05	6,660.75	1,450.29
3.2 ทุนสำรอง	660.11	594.14	65.97
3.3 ทุนสะสมตามข้อบังคับและอื่นๆ	144.94	31.03	113.91
3.4 กำไร(ขาดทุน)จากเงินลงทุนที่ยังไม่เกิดขึ้น	(321.51)	(1,702.35)	1,380.83
3.5 กำไรสุทธิ	676.13	565.83	110.30

ผลการดำเนินงาน	ม.ค. - ต.ค. 67	ม.ค. - ต.ค. 66	เพิ่มขึ้น / (ลดลง)
4. รายได้	1,656.18	1,610.33	45.85
4.1 ดอกเบี้ยรับจากเงินให้กู้แก่สมาชิก	216.49	236.73	(20.23)
4.2 ผลตอบแทนจากเงินลงทุน	1,257.77	1,283.57	(25.80)
4.3 ดอกเบี้ยรับจากเงินฝาก / ธนาคาร/ชสอ.	82.74	75.41	7.34
4.4 รายได้อื่น	99.18	14.63	84.55
5. ค่าใช้จ่าย	980.05	1,044.49	(64.44)
5.1 ดอกเบี้ยจ่าย	856.93	926.89	(69.96)
5.2 ค่าใช้จ่ายในการบริหาร	123.12	117.61	5.51
กำไรสุทธิ	676.13	565.83	110.29



ผลการดำเนินงาน

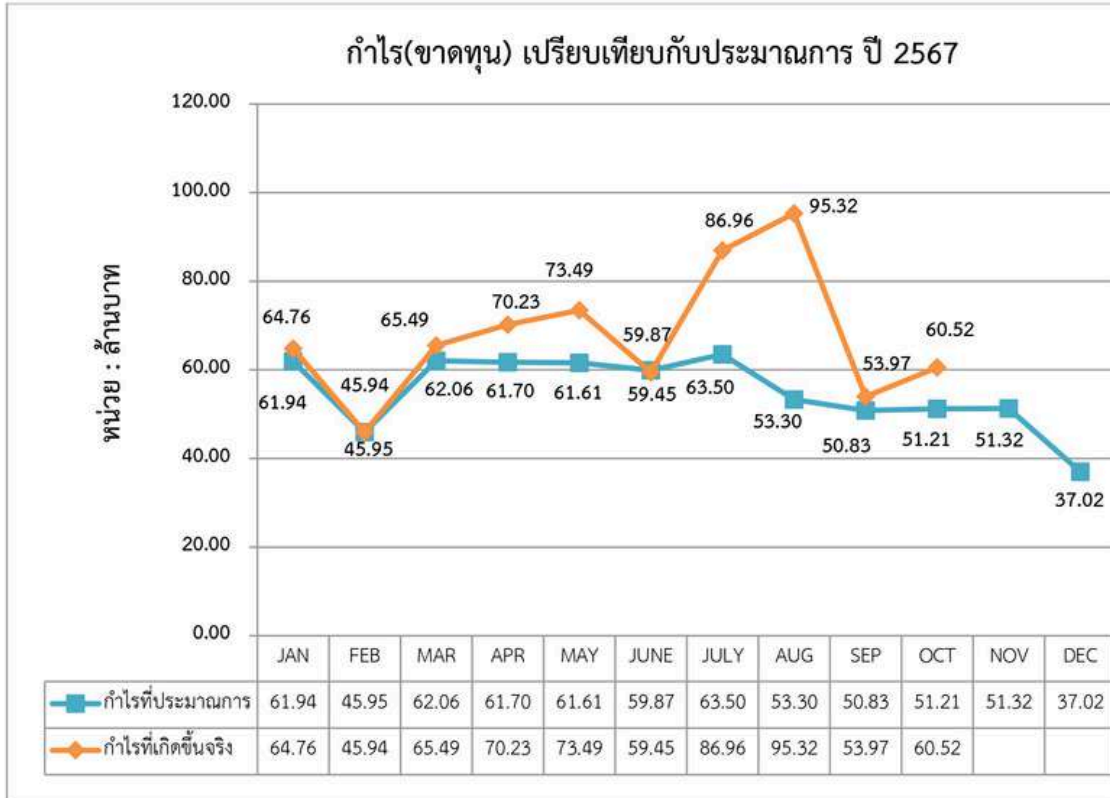

เปรียบเทียบรายได้-รายจ่าย ปี 2567

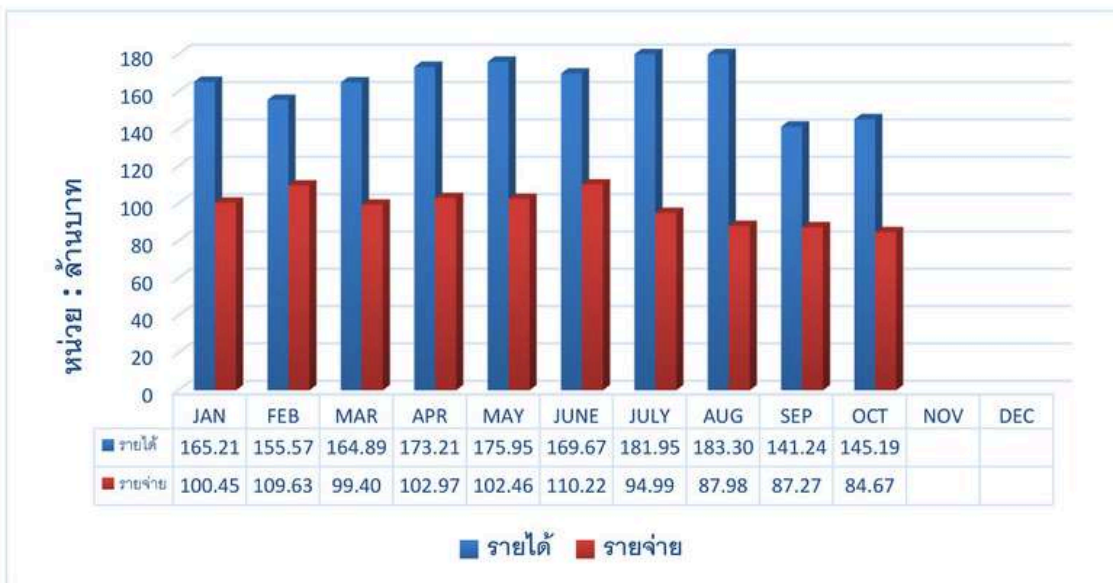



ผลการดำเนินงาน

กำไร (ขาดทุน) สะสม ปี 2566 เปรียบเทียบกับปี 2567

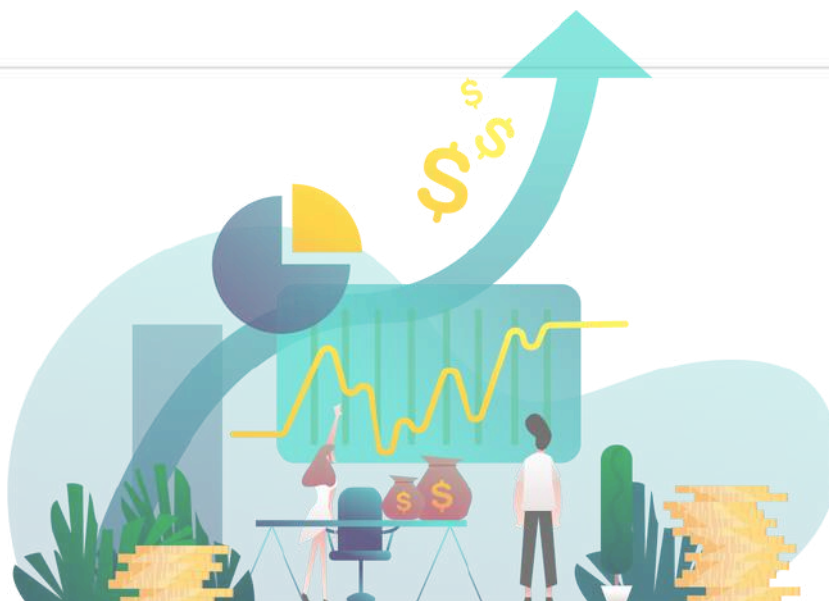



อัตราดอกเบี้ยเงินฝากและเงินกู้

ดอกเบี้ยเงินฝาก มีผลตั้งแต่ 27 ตุลาคม 2566 เป็นต้นไป

ประเภทเงินฝาก			อัตราดอกเบี้ยต่อปี		
			*ไม่เสียภาษี	ทบต้นต่อปี	**เทียบเท่าเงินฝากประจำ
ออมทรัพย์พิเศษเกษียณสุขใจ	จ่ายดอกเบี้ยทุกสิ้นเดือน	ฝากขั้นต่ำ 100,000 บาท ไม่เกิน 3,000,000 บาท	2.25%	-	2.65%
ออมทรัพย์อนุเคราะห์	จ่ายดอกเบี้ยทุกสิ้นปี	เปิดบัญชีขั้นต่ำ 1,000 บาท/ฝากขั้นต่ำ 1,000 บาท	1.25%	1.26%	1.47%
ออมทรัพย์ระยะสั้น	จ่ายดอกเบี้ยเมื่อครบกำหนด	เปิดบัญชีขั้นต่ำ 1,000 บาท/ฝากขั้นต่ำ 1,000 บาท	1.75%	1.76%	2.06%
ออมทรัพย์พิเศษ	คำนวณดอกเบี้ยทบต้นทุกเดือน	เปิดบัญชีขั้นต่ำ 100,000 บาท/ฝากขั้นต่ำ 10,000 บาท	2.00%	2.02%	2.35%
ประจำสินทรัพย์ 24 เดือน	จ่าย ดอกเบี้ยเมื่อครบกำหนด	ฝากขั้นต่ำ 1,000 – 25,000 บาทต่อเดือน	***3.00%	3.03%	3.53%
ออมทรัพย์เพิ่มสุข 1	จ่าย ดบ. ม.ค. และ ก.ค.	ฝากขั้นต่ำ 1 ล้านบาท	2.25%	2.26%	2.65%
ออมทรัพย์เพิ่มสุข 2	จ่าย ดบ. ม.ค. และ ก.ค.	ฝากขั้นต่ำ 1 ล้านบาท	2.50%	2.51%	2.94%
ออมทรัพย์พิเศษ (มากกว่า 1 ล้านบาท)	คำนวณ ดบ. ทบต้นทุกเดือน หรือจ่าย ดบ. ทุกสิ้นเดือน	ฝากขั้นต่ำ 1 ล้านบาท	2.20%	2.22%	2.59%
ออมทรัพย์พิเศษ ระยะยาว	คำนวณดอกเบี้ยทบต้นทุกเดือน	ฝากขั้นต่ำ 50,000 บาท	2.30%	2.32%	2.71%

หมายเหตุ

* เงินฝากทุกประเภทได้รับการยกเว้นภาษี ** เมื่อเทียบกับอัตราดอกเบี้ยเงินฝากประจำก่อนหักภาษี

*** เงินฝากสินทรัพย์ต้องฝากให้ครบกำหนด จึงจะได้รับการยกเว้นภาษี

📄 กดเปิดบัญชี กดฝากเพิ่ม

เงินกู้สัญญาปัจจุบันมีผลตั้งแต่วันที่ 1 มีนาคม พ.ศ. 2567 เป็นต้นไป

	ประเภทเงินให้กู้แก่สมาชิก	อัตราดอกเบี้ย (%)
1	เงินกู้สามัญเกินทุนเรือนหุ้น (สค.)	4.75
2	เงินกู้สามัญไม่เกินทุนเรือนหุ้น (สท.)	4.65
3	เงินกู้สามัญไม่เกินร้อยละ 90 ทุนเรือนหุ้น สำหรับผู้เกษียณ (สพ.)	4.65
4	เงินกู้สามัญไม่เกินร้อยละ 90 ของเงินฝาก (สฟ.)	4.65
5	เงินกู้พิเศษเพื่อการเคหะ (พอ.)	4.70
6	เงินกู้ฉุกเฉิน (จจ.)	4.65
7	เงินกู้ฉุกเฉิน (จจ.) *โปรโมชัน ถึง 30 ก.ย. 67	3.90
8	เงินกู้สามัญดิจิทัล (สด.)	3.90
9	เงินกู้สามัญดิจิทัล หมวดพิเศษ (ดพ.)	3.90
10	เงินกู้สามัญเพื่อการศึกษาและหรือรักษาพยาบาล (สศ.)	4.00
11	เงินกู้สามัญเพื่อการศึกษาและหรือรักษาพยาบาล หมวดพิเศษ (ศพ.)	4.00

ทุนสวัสดิการแก่สมาชิก



ทุนสวัสดิการแก่สมาชิกผู้สูงอายุ

เพื่อเป็นสวัสดิการให้แก่สมาชิกที่มีอายุครบ 60 ปีขึ้นไป และเป็นสมาชิกโดยต่อเนื่อง 20 ปีขึ้นไป สหกรณ์จะจ่ายเงินสวัสดิการแก่สมาชิกผู้สูงอายุ เริ่มต้นปีละ 1,200 บาท โดยสมาชิกจะได้รับสิทธิ์ทุกเดือนเกิด

สอ.ปตท. ตรวจสอบสิทธิและสถานภาพของสมาชิกผู้มีสิทธิ์ได้รับเงินสวัสดิการแก่สมาชิกผู้สูงอายุ โดยดำเนินการโอนเงินเข้าบัญชีธนาคารของสมาชิก

โดยมีหลักเกณฑ์ดังนี้

- สมาชิกต้องมีอายุครบ 60 ปี
 - ต้องเป็นสมาชิกสหกรณ์ต่อเนื่อง 20 ปี ขึ้นไป
- อายุ 60 - 70 ปี ได้เงินสวัสดิการ ปีละ 1,200 บาท
 อายุ 71 - 80 ปี ได้เงินสวัสดิการ ปีละ 1,500 บาท
 อายุ 81 - 90 ปี ได้เงินสวัสดิการ ปีละ 1,800 บาท
 อายุ 91 ปีขึ้นไป ได้เงินสวัสดิการ ปีละ 2,500 บาท

เงินสงเคราะห์กรณีประสบ วาทภัย อุทกภัย อัคคีภัย

สอ.ปตท. ได้จัดทำประกันอัคคีภัยซึ่งครอบคลุมอุทกภัย วาทภัย อัคคีภัย หรืออุบัติเหตุอื่นๆ ที่เกิดขึ้นแก่ที่อยู่อาศัยของสมาชิก

ความคุ้มครอง

- 1) ไฟไหม้ พัดพา ภัยระเบิดภัย จากอากาศยานภัยจากการเฉี่ยวและหรือการชนของยานพาหนะ ภัยเนื่องจากน้ำ (ไม่รวมน้ำท่วม) เต็มทุนประกันภัย 100,000 บาท
- 2) กลุ่มภัยธรรมชาติ (ภัยจากลมพายุ ภัยจากน้ำท่วม ภัยจากแผ่นดินไหว หรือภูเขาไฟระเบิด หรือคลื่นใต้น้ำ หรือสึนามิ และภัยจากลูกเห็บ) รวมกันไม่เกิน 20,000 บาทต่อครั้ง และตลอดระยะเวลาเอาประกันภัย





สวัสดิการรับขวัญทายาทใหม่



สหกรณ์จะจ่ายเงินสวัสดิการ เพื่อรับขวัญทายาทใหม่ ให้กับสมาชิกที่มีบุตรที่เกิดตั้งแต่ 1 มิถุนายน 2567 เป็นต้นไป สมาชิกที่มีสิทธิรับสวัสดิการนี้ ต้องมีอายุการเป็นสมาชิกไม่น้อยกว่า 1 ปี



โดยจะจ่ายให้สมาชิก **3,000 บาท (สามพันบาท)** ตามจำนวนบุตรที่เกิดแก่สมาชิก



ยื่นหนังสือตามแบบที่สหกรณ์กำหนด พร้อมแนบหลักฐานเอกสารประกอบ ภายใน 120 วัน นับจากวันที่คลอดบุตร

เริ่มตั้งแต่เดือน มิถุนายน 2567 เป็นต้นไป

***เงื่อนไขเป็นไปตามระเบียบสหกรณ์
อ่านระเบียบฉบับเต็มได้ที่ www.pttsc.com

ทุนสวัสดิการแก่สมาชิก, วิธีการโอนเงินเข้าบัญชีสหกรณ์



ทุนสงเคราะห์สมาชิกเสียชีวิต



อายุการเป็นสมาชิกไม่ถึง 12 ปี
 จะได้รับทุนสวัสดิการ 100,000 บาท



อายุการเป็นสมาชิกตั้งแต่ 12 ปีขึ้นไป
 จะได้รับทุนสวัสดิการ 200,000 บาท



วิธีการโอนเงินเข้าบัญชีของสหกรณ์ออมทรัพย์ ปตท. จำกัด

1. กรณีชำระเงินกู้ โทรมสอบถามยอดเงินที่จะโอนกับสหกรณ์ทุกครั้ง และโอนด้วยยอดที่สอบถามแล้วเสมออย่าขาดหรือเกิน เช่น หากยอดเงินมีเศษสตางค์ไม่ต้องปิดเศษ กรุณาโอนด้วยยอดเศษสตางค์ ตามที่ได้โทรสอบถามแล้ว
2. กรณีชำระทุนเรือนหุ้น หรือฝากเงินกับสหกรณ์ โอนด้วยยอดที่ได้สอบถามกับเจ้าหน้าที่
3. โอนเงินเข้าธนาคารกรุงไทย สาขา ปตท. บัญชีออมทรัพย์เลขที่ 071-1-02222-4
4. ระบุชื่อ และเลขที่สมาชิกลงในใบโอนเงินทุกครั้ง เพื่อให้พนักงานธนาคารบันทึกข้อมูลลงในคอมพิวเตอร์
5. เมื่อโอนเงินเสร็จเรียบร้อยแล้ว โทร 0-2140-4480-9, 0-2140-4490-5 แจ้งสหกรณ์ภายในวันที่โอนทันที หากแจ้งภายหลังสหกรณ์จะดำเนินการให้ในวันที่ได้รับทราบ หรือ ได้รับแจ้งจากสมาชิก





สหกรณ์ออมทรัพย์ปตท.จำกัด
 ชื่อบัญชี: สหกรณ์ออมทรัพย์ ปตท. จำกัด
 รหัสรับเงิน: 1409940007016881100



ชื่อบัญชี สหกรณ์ออมทรัพย์ ปตท. จำกัด

ธนาคารกรุงไทย สาขาปิโตรเลียม

071-1-02222-4

***กรณีชื่อแคชเชียร์เช็ค สั่งจ่าย "สหกรณ์ออมทรัพย์ ปตท. จำกัด" ทุกครั้งที่มีการโอนเงิน เพื่อผลประโยชน์ของท่านเอง กรุณาแจ้งให้สหกรณ์ฯ ทราบทันที หากแจ้งภายหลังสหกรณ์ จะดำเนินการให้ในวันที่ได้รับทราบ หรือ วันที่รับแจ้งจากสมาชิก

Tel : 0-2140-4480-9 , 0-2140-4490-5 email : pttsc@pttplc.com



เงินรอตรวจสอบ

บัญชีเงินรอตรวจสอบที่สมาชิกโอนเงินเข้าบัญชีธนาคารกรุงไทยเลขที่ 071-1-02222-4 ชื่อบัญชี สหกรณ์ออมทรัพย์ ปตท. จำกัด แต่สมาชิกไม่ได้แจ้งวัตถุประสงค์ในการโอนเงินแก่สหกรณ์ ดังนี้

เมื่อโอนเงินเสร็จแล้ว

กรุณา แจ้งผ่านทาง LINE OA : @PTTSC หรือ โทร. 0-2140-4480-9, 0-2140-4490-5
 แจ้งกับสหกรณ์ภายในวันที่โอนทันทีหากแจ้งภายหลังสหกรณ์จะดำเนินการให้ในวันที่ได้รับทราบ หรือได้รับแจ้งจากสมาชิก

วันที่โอน	เลขที่สาขา	ชื่อสาขา	จำนวนเงิน
10 มกราคม 2557		โอนทาง ATM-ต่างธนาคาร	8,896.00
12 มกราคม 2557	768	เซ็นทรัลพระราม 3	3,000.00
16 มกราคม 2557	1217	เมกะบางนา	2,790.00
24 มกราคม 2557	1149	แหลมทอง-ระยอง	3,000.00
25 มกราคม 2557	191	เพชรเกษม 77/2	2,000.00
28 มกราคม 2557	1233	ตึกชั้นทาวเวอร์	2,000.00
28 มกราคม 2557	182	สวนพลู	2,000.00
30 มกราคม 2557	1160	ถนนพระรามเก้า	6,700.00
30 มกราคม 2557	328	กลางดง	5,000.00
30 มกราคม 2557	829	เกาะสมุย	8,000.00
31 มกราคม 2557	71	ปตท.	2,000.00
31 มกราคม 2557	1161	เดอะเซอร์เคิล ราชพฤกษ์	3,000.00
31 มกราคม 2557	61	ศรีนครินทร์	4,000.00
31 มกราคม 2557	180	บางนา	2,100.00
10 กุมภาพันธ์ 2557	71	โอนทาง ATM	10,000.00
11 กุมภาพันธ์ 2557	56	ITBANK	3,000.00
11 กุมภาพันธ์ 2557	765	โลตัส-นวนคร	8,400.00
18 กุมภาพันธ์ 2557	0	นานา	983.45
21 กุมภาพันธ์ 2557	1104	ศูนย์การค้าเพียวเพลส	3,500.00
21 กุมภาพันธ์ 2557	147	เมืองทองธานี	7,100.00
24 กุมภาพันธ์ 2557	1194	ชูชั้นร์	4,000.00
25 กุมภาพันธ์ 2557	121	บางบัวทอง	2,000.00
26 กุมภาพันธ์ 2557	762	เดอะมอลล์บางกะปิ	1,000.00
26 กุมภาพันธ์ 2557	762	เดอะมอลล์บางกะปิ	2,600.00
28 กุมภาพันธ์ 2557	259	ITBANK	2,800.00
28 กุมภาพันธ์ 2557	71	ปตท.	1,500.00
1 มีนาคม 2557	92	โอนทาง ATM	2,400.00
3 มีนาคม 2557	71	ปตท.	2,000.00

วันที่โอน	เลขที่สาขา	ชื่อสาขา	จำนวนเงิน
3 มีนาคม 2557	878	เดอะมอลล์ท่าพระ	4,000.00
4 มีนาคม 2557	795	โอนทาง ATM-ต่างธนาคาร	3,400.00
27 มีนาคม 2557	1154	โอนทาง ATM-ต่างธนาคาร	2,500.00
27 มีนาคม 2557	762	เดอะมอลล์บางกะปิ	5,000.00
27 มีนาคม 2557	845	เดอะพาซิโอ	500.00
28 มีนาคม 2557	974	บิ๊กซีรังสิตคลอง 6	2,000.00
30 มีนาคม 2557	762	เดอะมอลล์บางกะปิ	1,000.00
3 เมษายน 2557	187	ทองหล่อ	2,250.00
30 เมษายน 2557		โอน ATM	3,290.08
1 พฤษภาคม 2557	768	โอน ATM	1,000.00
2 พฤษภาคม 2557	71	ITBANK	2,400.00
19 พฤษภาคม 2557	34	ประดิพัทธ์	15,000.00
30 มิถุนายน 2557	1056	ENCO	1,500.00
30 มิถุนายน 2557	851	บิ๊กซี-บางพลี	5,500.00
15 กรกฎาคม 2557	88	ศาลาว่าการ กทม.	2,000.00
1 สิงหาคม 2557	71	โอน ATM	1,500.00
6 สิงหาคม 2557	181	โอน ATM-ต่างธนาคาร	2,000.00
26 พฤศจิกายน 2557	235	ท่าพระคู่	509.00
30 พฤศจิกายน 2557		ITBANK	5,848.50
8 ธันวาคม 2557	493	เดอะมอลล์งามวงศ์วาน	2,000.00
29 ธันวาคม 2557	71	โอนทาง ATM	6,603.17
30 ธันวาคม 2557	125	โอนทาง ATM	4,770.00
30 ธันวาคม 2557	722	หัวหิน	2,500.00
31 ธันวาคม 2557	71	โอนทาง ATM	1,500.00
31 ธันวาคม 2557	465	โอนทาง ATM	2,500.00
รวมปี 2557			186,840.20

เงินรอตรอจสอบ

วันที่โอน	เลขที่สาขา	ชื่อสาขา	จำนวนเงิน
27 มกราคม 2558	762	เดอะมอลล์-บางกะปิ	2,600.00
30 มกราคม 2558	71	โอนทาง ATM	2,400.00
31 มกราคม 2558	878	เดอะมอลล์ ท่าพระ	1,500.00
5 กุมภาพันธ์ 2558	35	อตก.-จตุจักร	3,800.00
9 กุมภาพันธ์ 2558	71	ปตท.	877.00
26 กุมภาพันธ์ 2558	462	พลาซ่าเดียมเวิร์ล-ประตูน้ำ	2,500.00
26 กุมภาพันธ์ 2558	462	พลาซ่าเดียมเวิร์ล-ประตูน้ำ	1,500.00
26 กุมภาพันธ์ 2558	170	โอนทาง ATM	1,500.00
3 มีนาคม 2558	71	โอนทาง ATM	5,523.50
30 เมษายน 2558	143	บางกรวย	4,000.00
3 พฤษภาคม 2558	71	โอนทาง ATM	1,600.00
7 พฤษภาคม 2558		โอนทาง ATM	2,000.00
29 พฤษภาคม 2558	1295	ร.ร.กรุงเทพคริสเตียน	2,500.00
30 พฤษภาคม 2558	71	โอนทาง ATM	1,600.00
31 พฤษภาคม 2558	71	โอนทาง ATM	1,500.00
11 มิถุนายน 2558	853	โอนทาง ATM	6,000.00
27 มิถุนายน 2558	1204	โรบินสัน-สุพรรณบุรี	1,500.00
8 กรกฎาคม 2558	71	ปตท.	1,600.00
24 กรกฎาคม 2558	1137	เอสพลานาด-งามวงศ์วาน	1,000.00
31 สิงหาคม 2558	1162	อเวนิว รัชโยธิน	1,500.00
21 กันยายน 2558	154	สี่แยกอรุณอมรินทร์	15,000.00
28 กันยายน 2558	35	อตก.จตุจักร	3,800.00
29 กันยายน 2558	71	โอนทาง ATM	9,000.00
30 กันยายน 2558	13	โอนทาง ATM	550.00
1 ตุลาคม 2558	768	เซ็นทรัลพระราม 3	5,000.00
29 พฤศจิกายน 2558	253	ศรีนครินทร์ กม.14	1,000.00
11 ธันวาคม 2558		โอนโดยคำสั่ง	2,500.00
30 ธันวาคม 2558	1402	เดอะพรอมานาด	2,000.00
รวมปี 2558			108,374.50

วันที่โอน	เลขที่สาขา	ชื่อสาขา	จำนวนเงิน
28 มกราคม 2559		ITBANK	6,640.00
31 มกราคม 2559	1205	อาคาร เคพีไอ ทาวเวอร์	4,000.00
2 กุมภาพันธ์ 2559	1218	นวมินทร์ ซิตี อเวนิว	1,000.00
2 กุมภาพันธ์ 2559	1218	นวมินทร์ ซิตี อเวนิว	1,000.00
28 กุมภาพันธ์ 2559	71	โอนทาง ATM	1,475.00
29 กุมภาพันธ์ 2559		โอนทาง ATM	1,250.00
2 มีนาคม 2559	71	โอนทาง ATM	2,150.00
11 มีนาคม 2559	1056	ENCO	12,000.00
25 มีนาคม 2559	460	หนองจอก	7,000.00
31 มีนาคม 2559	1306	โอนทาง ATM	2,020.00
23 เมษายน 2559	1066	บิ๊กซี สะพานควาย	1,500.00
26 เมษายน 2559	34	ประดิพัทธ์ 13	3,500.00
2 พฤษภาคม 2559	1162	อเวนิว รัชโยธิน	1,500.00
1 มิถุนายน 2559	690	เซ็นทรัล-ลาดพร้าว	10,000.00
15 มิถุนายน 2559		ITBANK	100,000.00
11 กรกฎาคม 2559	780	สถานีขนส่งผู้โดยสารกรุงเทพ	1,177.62
27 กรกฎาคม 2559	234	มาบตาพุด	4,000.00
29 กรกฎาคม 2559	1063	บิ๊กซีรังสิต	4,400.00
31 กรกฎาคม 2559	1394	โอนทาง ATM	8,360.00
1 สิงหาคม 2559		โอน ATM	3,000.00
28 สิงหาคม 2559		โอนทาง ATM	6,142.85
29 สิงหาคม 2559	183	ซีคอน บางแค	4,000.00
31 สิงหาคม 2559	172	ซอยอารีย์	6,000.00
9 กันยายน 2559		โอนโดยคำสั่ง	2,000.00
30 กันยายน 2559	71	โอนทาง ATM	6,800.00
1 ตุลาคม 2559	1081	เทสโก้-โลตัส	2,000.00
1 ตุลาคม 2559	690	เซ็นทรัล-ลาดพร้าว	1,500.00
19 ตุลาคม 2559	71	ATM ต่างธนาคาร	5,000.00
31 ตุลาคม 2559	1414		4,500.00
2 พฤศจิกายน 2559		ITBANK	25,000.00
29 พฤศจิกายน 2559	1306	สนามบินน้ำ	3,000.00
23 ธันวาคม 2559		โอนโดยคำสั่ง	10,000.00
27 ธันวาคม 2559		โอนโดยคำสั่ง	10,000.00
รวมปี 2559			261,915.47



เงินรอตรวจสอบ

วันที่โอน	เลขที่สาขา	ชื่อสาขา	จำนวนเงิน	วันที่โอน	เลขที่สาขา	ชื่อสาขา	จำนวนเงิน
5 มกราคม 2560	1162	อเวนิว รัชโยธิน	5,500.00	2 มีนาคม 2561	170	สาทร	1,500.00
8 มกราคม 2560	1007	บักซี ลำลูกกา คลอง 5	2,750.00	30 เมษายน 2561	71	ATM ต่างธนาคาร	10,000.00
25 มกราคม 2560	56	ITBANK	1,000.00	2 พฤษภาคม 2561	1361	บักซี-กัลปพฤกษ์	2,000.00
30 มกราคม 2560	55	ถนนเจริญนคร	4,000.00	23 พฤษภาคม 2561	71	ATM ต่างธนาคาร	1,500.00
31 มกราคม 2560	1217	เมกาบางนา	2,100.00	30 พฤษภาคม 2561	1233	ชั้นทาวเวอร์	7,500.00
31 มกราคม 2560	71	ปตท.	10,000.00	3 กันยายน 2561	71	ATM ต่างธนาคาร	7,000.00
1 กุมภาพันธ์ 2560	76	ถนนพระราม 9 ซอย 13	3,000.00	4 ธันวาคม 2561	478	ไอทีสแควร์ หลักสี่	50.00
2 กุมภาพันธ์ 2560	690	เซ็นทรัลลาดพร้าว	5,500.00	รวมปี 2561			108,476.59
9 กุมภาพันธ์ 2560	147	ATM ต่างธนาคาร	5,000.00	7 มกราคม 2562	35	อดท.	1,500.00
28 กุมภาพันธ์ 2560	1376		5,000.00	31 มกราคม 2562	768	เซ็นทรัลพระราม 3	1,000.00
2 มีนาคม 2560	698	มาบุญครอง	2,500.00	2 กุมภาพันธ์ 2562		โอนโดยคำสั่ง	2,500.00
9 มีนาคม 2560	1001	IT Bank	1,000.00	28 มีนาคม 2562	570	เอนมาร์คพลาซ่า	1,000.00
29 มีนาคม 2560	1	เยาวราช	15,000.00	3 สิงหาคม 2562	71	ATM ต่างธนาคาร	2,000.00
31 มีนาคม 2560	71	ATM	6,000.00	31 ตุลาคม 2562	71	ATM ต่างธนาคาร	2,000.00
26 พฤษภาคม 2560	690	เซ็นทรัล ลาดพร้าว	100,000.00	6 ธันวาคม 2562	16	สี่แยกบ้านแขก	2,000.00
29 พฤษภาคม 2560	71	การปิโตรเลียม	2,000.00	28 ธันวาคม 2562	71	ATM ต่างธนาคาร	1,100.00
2 มิถุนายน 2560	697	เซ็นทรัลลาดพร้าว	1,500.00	28 ธันวาคม 2562	573	บิสเนสควร์-บักซี นครสวรรค์	2,000.00
4 มิถุนายน 2560	71	ATM	2,750.00	13 มกราคม 2563	766	วงศ์สว่าง ทาวน์เซ็นเตอร์	23,524.85
27 มิถุนายน 2560	730	ATM	2,500.00	5 กุมภาพันธ์ 2563		ATM ต่างธนาคาร	5,500.00
27 มิถุนายน 2560	71	ATM	10,000.00	10 มีนาคม 2563	71	ATM ต่างธนาคาร	5,000.00
28 มิถุนายน 2560	71	ATM	40,000.00	รวมปี 2563			49,124.85
28 มิถุนายน 2560	1400	เซ็นทรัลเวสต์เกต	2,400.00	7 มกราคม 2564	108	นนทบุรี	1,500.00
1 กรกฎาคม 2560	1162	อเวนิว รัชโยธิน	1,500.00	28 กุมภาพันธ์ 2565	180	สรรพาวุธ	2,000.00
3 กรกฎาคม 2560	445	ถนนกลางเมือง-ขอนแก่น	2,100.00	14 มิถุนายน 2565		Net-Bank	39.00
17 กรกฎาคม 2560	691	เซ็นทรัลเวิร์ล	500.00	26 ธันวาคม 2565		ไม่ใช้สมาชิกโอนมา	78.00
24 กรกฎาคม 2560	1137	เอสพลานาดแคธราย	1,000.00	26 มกราคม 2567	71	การปิโตรเลียม	78.77
30 ตุลาคม 2560		ATM ต่างธนาคาร	20,000.00	26 มีนาคม 2567	71	การปิโตรเลียม	40.00
1 พฤศจิกายน 2560	71	ATM	3,000.00	03/14/24 เมษายน 2567		ไม่ใช้สมาชิกโอนมา	10.00
7 พฤศจิกายน 2560	71	ATM	2,500.00	11,22 พฤษภาคม 2567		ไม่ใช้สมาชิกโอนมา	6.00
รวมปี 2560			260,100.00	3,16 มิถุนายน 2567		ไม่ใช้สมาชิกโอนมา	48.00
29 มกราคม 2561	1124	คลองหลวง	30,000.00	25 มิถุนายน 2567		ไม่ใช้สมาชิกโอนมา	5,000.00
30 มกราคม 2561	234	Net-Bank	20,826.59	25,27 กรกฎาคม 2567		ไม่ใช้สมาชิกโอนมา	31.00
31 มกราคม 2561	71	Net-Bank	12,600.00	13,18,31 สิงหาคม 2567		ไม่ใช้สมาชิกโอนมา	7.00
2 กุมภาพันธ์ 2561	1056	ENCO	2,000.00	1,3-6,9-10,29 กันยายน 2567		ไม่ใช้สมาชิกโอนมา	38.00
3 กุมภาพันธ์ 2561	1110	สวนผัก	1,500.00	4,21,23,26,31 ตุลาคม 2567		ไม่ใช้สมาชิกโอนมา	63.00
19 กุมภาพันธ์ 2561	1109	เนินพลับหวาน-ชลบุรี	2,000.00	รวมปี 2564-2565-2566-2567			8,938.77
19 กุมภาพันธ์ 2561	71	ATM ต่างธนาคาร	10,000.00	รวมทั้งสิ้น ปี 2557 - ปัจจุบัน			983,770.38

เมื่อโอนเงินเสร็จแล้ว!

กรุณาแจ้ง LINE OA : @pttsc หรือ โทร. 0-2140-4480-9, 0-2140-4490-5
 แจ้งกับสหกรณ์ภายในวันที่โอนทันทีหากแจ้งภายหลังสหกรณ์จะดำเนินการให้ในวันที่ได้รับทราบ



ประกันภัยสุขภาพ สมาชิกสหกรณ์ออมทรัพย์ ปตท.

เบี้ยเริ่มต้น
4,282 บาท/ปี

บิดา มารดา
คู่สมรส/บุตร
สามารถซื้อได้
คุ้มครองถึงอายุ 75 ปี

คุ้มครองค่ารักษาพยาบาล
ผู้ช่วยนอก
60,000 บาท

Care Card ใช้สิทธิ์
สว. ในเครือกว่า 500 แห่ง
ไม่ต้องสำรองจ่าย

ข้อตกลงคุ้มครอง	จำนวนเงินผลประโยชน์สูงสุด (บาท)			
	แผน 1	แผน 2	แผน 3	แผน 4
1. ค่ารักษาพยาบาลแบบผู้ป่วยใน (IPD) จากการบาดเจ็บหรือการเจ็บป่วย				
ค่าห้อง ค่าอาหาร และค่าบริการพยาบาล				
- ค่าห้องผู้ป่วยปกติ ต่อวัน, สูงสุด 31 วัน	1,600	3,200	1,600	3,200
- ค่าห้องผู้ป่วยหนัก (ICU/CCU) ต่อวัน, สูงสุด 7 วัน	3,200	6,400	3,200	6,400
(จำนวนวันคุ้มครองค่าห้องผู้ป่วยปกติและห้องผู้ป่วยหนัก รวมสูงสุดไม่เกิน 31 วัน)				
ค่ารักษาพยาบาล หรือค่าบริการทั่วไป				
- ค่ารักษาพยาบาลทั่วไป (รวมค่ารักษาพยาบาลต่อเนื่องภายใน 30 วันหลังจากออกจากโรงพยาบาล)	40,000	80,000	40,000	80,000
- ค่ารถพยาบาลฉุกเฉิน (รวมอยู่ในค่ารักษาพยาบาลทั่วไป)	3,000	3,000	3,000	3,000
- ค่ารักษาพยาบาลอุบัติเหตุฉุกเฉิน ภายในเวลา 24 ชม. หลังเกิดอุบัติเหตุ (รวมการต่อเนื่องภายใน 15 วันหลังจากวันที่รักษาเป็นครั้งแรก)	4,000	8,000	4,000	8,000
- ค่าแพทย์ที่ปรึกษาทางการแพทย์กรณีไม่มีการผ่าตัด (รวมอยู่ในค่ารักษาพยาบาลทั่วไป)	4,000	8,000	4,000	8,000
ค่าธรรมเนียมแพทย์สำหรับการรักษาโดยการผ่าตัด				
- ค่าแพทย์ผ่าตัดและหัตถการ (จ่ายตามจริง)	40,000	80,000	40,000	80,000
- ค่าปรึกษาทางการแพทย์กรณีไม่มีการผ่าตัด (รวมอยู่ในค่าแพทย์ผ่าตัดและหัตถการ)	4,000	8,000	4,000	8,000
ค่าแพทย์เยี่ยมไข้ หรือค่าบริการแพทย์ผู้เชี่ยวชาญเฉพาะโรค				
- ค่าดูแลโดยแพทย์เจ้าของไข้ 1 ครั้ง / วัน (รวมสูงสุดไม่เกิน 31 วัน)	1,200	2,400	1,200	2,400
2. ค่ารักษาพยาบาลแบบผู้ป่วยนอก (OPD) จากการบาดเจ็บหรือเจ็บป่วย				
คุ้มครอง 1 ครั้ง/วัน สูงสุด 30 ครั้งต่อปี	ไม่คุ้มครอง	ไม่คุ้มครอง	1,000	2,000
3. การเสียชีวิต สูญเสียอวัยวะ สายตา หรือทุพพลภาพถาวรจากอุบัติเหตุ (อบ. 1)				
(ขยายความคุ้มครองถึงการจับขัง หรือโดยสารรถจักรยานยนต์)	10,000	10,000	10,000	10,000
เบี้ยประกันภัย (รวมค่าอากรแสตมป์และภาษีมูลค่าเพิ่มแล้ว)				
สำหรับสมาชิก อายุไม่เกิน 60 ปี	4,282	8,564	7,935	15,617
สำหรับคู่สมรส และบุตร อายุตั้งแต่ 24 - 60 ปี	6,298	12,595	11,669	22,964
สำหรับบุตร อายุไม่ต่ำกว่า 14 วัน - 23 ปี	10,580	21,159	19,604	38,581
สำหรับสมาชิกหรือคู่สมรสอายุ 61 - 75 ปี รวมถึงบิดาหรือมารดาอายุไม่เกิน 75 ปี	7,197	14,395	13,335	26,245

หมายเหตุ :

- พิเศษเฉพาะสมาชิกสหกรณ์ออมทรัพย์ ปตท. ที่ต้องการเพิ่มเต็มสวัสดิการ หรือทำสิ่งจะเกษียณอายุเกษียณอายุไปแล้วขาดค่ารักษาพยาบาลที่เพียงพอ (การนับอายุ ใช้เกณฑ์ พ.ศ. ปัจจุบัน - พ.ศ. ๒๕๖๓)
- ผู้สมัครต้องแถลงประวัติสุขภาพไปทำเวชระเบียนตามความเป็นจริง จากนั้นให้มอบใบคำขอชั่งน้ำหนักก่อนสมัคร พร้อมสำเนาบัตรประชาชนส่งยังแผนกผู้ประสานงานที่พบประกันภัย โดยจะได้รับหนังสือตอบกลับเพื่อแจ้งรายละเอียดและเบี้ยในภายหลัง
- สมาชิกสหกรณ์ฯ ที่จะใช้สิทธิ์สมัครได้แก่ บิดา มารดา คู่สมรสและบุตร ต้องร่วมสมัครและผ่านการพิจารณาประกันภัยด้วยที่มีแบบความคุ้มครองที่เลือกซื้อนั้นต้องเขียนทำหนังสือคำขออนุญาตสมาชิก
- ไม่คุ้มครองโรคเรื้อรังที่มีมาก่อนการสมัคร กรณีเจ็บป่วยสามารถใช้เวลารักษาได้สูงสุด 30 วันแรกที่ทรงบรรเทาแล้วมีผลบังคับ (กรณีอุบัติเหตุ คุ้มครองตามวันเวลาที่ระบุ) เว้นแต่โรคที่นับว่าเป็นโรคร่วมกับโรคที่กำหนด
- ส่วนสิทธิในการปรับเบี้ยประกันภัยปีต่ออายุ โดยพิจารณาอายุและประวัติการเรียกร้องค่าสินไหมทดแทน กรณีต้องการเปลี่ยนปีแบบประกันภัยที่สูงขึ้น ต้องรอก่อนใบคำขอและผ่านเกณฑ์การสมัครใหม่
- ผู้ซื้อควรศึกษารายละเอียดความคุ้มครองก่อนตัดสินใจทำประกันภัย

สอบถามรายละเอียดและติดต่อทำประกันภัย :

คุณรัตติยา เหล่าตระกูล โทร. 02-2392200 ต่อ 1118 อีเมล : ruttial@dhipaya.co.th	คุณภัทรวรรณ จงจิตต์ โทร. 02-239-2200 ต่อ 2082 อีเมล : pattarawanj@dhipaya.co.th	ส่งใบคำขอเอาประกันภัย พร้อมสำเนาบัตรประชาชน ส่งอีเมลถึงผู้ประสานงาน อีเมล : CC : A&HBUSales@dhipaya.co.th
--	--	--





ประกันภัยอุบัติเหตุ
 สำหรับสมาชิกสหกรณ์ออมทรัพย์ ปตท.
 ภาคสมัครใจรายบุคคล

คุ้มครองถึงอายุ **75** ปี
 คุ้มครองสูงสุด **1,000,000** บาท

เบี้ยเริ่มต้น **1,045** บาทต่อปี

ทิพยประกันภัย
 DHIPAYA INSURANCE
 การรับประกันภัยที่มั่นคง

ความคุ้มครอง	จำนวนเงินเอาประกันภัย (บาท)		
	แผน 1	แผน 2	แผน 3
การเสียชีวิต การสูญเสียอวัยวะ สายตา การรับฟัง การพูดออกเสียง หรือ กุพพลภาพถาวรจากอุบัติเหตุ (อบ. 2) อุบัติเหตุทั่วไป การถูกฆาตกรรมหรือถูกทำร้ายร่างกาย การจับหรือโดยสารรถจักรยานยนต์	200,000	500,000	1,000,000
การรักษาพยาบาล (ต่ออุบัติเหตุแต่ละครั้ง) ทยายความคุ้มครอง อุบัติเหตุขณะจับหรือโดยสารรถจักรยานยนต์	20,000	50,000	100,000
ค่าใช้จ่ายทันตกรรม อันเนื่องมาจากอุบัติเหตุ (จ่ายตามจริง/วงเงินต่อปีกรมธรรม์)	3,000	5,000	10,000
การชดเชยรายได้ระหว่างพักรักษาตัวในโรงพยาบาลอันเนื่องมาจากการบาดเจ็บจากอุบัติเหตุ ทยายความคุ้มครองอุบัติเหตุขณะจับหรือโดยสารรถจักรยานยนต์ (สูงสุด 30 วันต่ออุบัติเหตุ/ต่อปีกรมธรรม์)	300 ต่อวัน	500 ต่อวัน	1,000 ต่อวัน
เบี้ยประกันภัยรวม (บาท)	แผน 1	แผน 2	แผน 3
สำหรับสมาชิกสหกรณ์ออมทรัพย์ ปตท. อายุไม่เกิน 60 ปี	1,045	2,185	4,085
สำหรับคู่สมรส และบุตร อายุ 24 – 60 ปี	1,045	2,185	4,085
สำหรับบุตร อายุ 1 – 23 ปี	1,285	2,565	4,750
สำหรับสมาชิก / คู่สมรส / บิดามารดา อายุ 61-75 ปี	1,520	3,135	5,985

หมายเหตุ

- ผู้เอาประกันภัยแรกต้องมีอายุ 1 – 75 ปี (จำนวนโดยนํ้าปี พ.ศ.ปัจจุบัน ลบ ด้วยปี พ.ศ.เกิด)
- ครองครองสมาชิกสหกรณ์ออมทรัพย์ ปตท. หมายถึง คู่สมรสตามกฎหมาย (สามี หรือ ภรรยา) และบุตรโดยชอบตามกฎหมาย ของผู้เอาประกันภัย
- ผู้เอาประกันภัยต้องไม่สูบบุหรี่ทั้งขณะ ไม่มีอยู่ในเรือหรือสิ่ง เช่น ไรคหิวใจ ไรคอะเร็น ไรคอะคอส ไรคอะบิล ไรคอะพินสุราหรือสิ่งและไม่มีส่วนใดส่วนหนึ่งพินาศ หรือว่างลงถึง ณ วันขอเอาประกันภัย
- ผู้เอาประกันภัยต้องกรอกใบทำขอเอาประกันภัยทุกราย พร้อมแนบสำเนาบัตรประชาชน และ นำการพิจารณาตามเงื่อนไขที่บริษัทกำหนด
- บริษัทฯ ขอสงวนสิทธิ์ในการปรับเปลี่ยนเบี้ยประกันภัยตามจำนวนสินไหมที่เกิดขึ้นจริง และรวมถึงหากมีการเปลี่ยนแปลงของเงินโฆและหรือข้อมูลอันเป็นผลทำให้ความเสี่ยงภัยสูงขึ้น
- ผู้เอาประกันภัย 1 คน สามารถทำกรมธรรม์ประกันภัยได้ไม่เกิน 1 ฉบับ โดยบริษัทขอสงวนสิทธิ์ยกเลิกกรมธรรม์ที่เกินจากกำหนดและผู้เอาประกันภัยไม่มีสิทธิ์เรียกร้องค่าสินไหมทดแทน โดยบริษัทฯ จะคืนเบี้ยประกันภัยสำหรับกรมธรรม์ที่ยกเลิกนี้ให้คืนจำนวนโดยไม่มีดอกเบี้ยแก่ผู้เอาประกันภัยหรือผู้รับประโยชน์
- ข้อกำหนด เงื่อนไข ความคุ้มครอง และเงื่อนไข เป็นไปตามตามที่ระบุในกรมธรรม์ประกันภัยอุบัติเหตุส่วนบุคคลฟฟพย แบบพิเศษ ที่ได้รับความเห็นชอบจาก ค.ภ.

Scan QR Code

สอบถามรายละเอียดและติดต่อทำประกันภัย
 คุณ รัตติยา เหล่าตระกูล โทร: 02-239-2200 ต่อ 1118 อีเมล : ruttiyai@dhipaya.co.th
 คุณกัทรวรรณ จงจิตต์ โทร. 02-239-2200 ต่อ 2082 อีเมล : pattarawanj@dhipaya.co.th
 (ส่งใบทำขอเอาประกันภัย พร้อมสำเนาบัตรประชาชน ส่งถึงผู้รับประสานงาน และ CC: A&HBU.Sales@dhipaya.co.th)

โทร.1736
 WWW.TIPINSURE.COM